

Karar Sayısı : 2016/8951

İstanbul İli, Gaziosmanpaşa İlçesi, Mevlana Mahallesi sınırları içerisinde bulunan ve ekli kroki ile listede sınır ve koordinatları gösterilen alanın riskli alan ilan edilmesi; Çevre ve Şehircilik Bakanlığının 2/6/2016 tarihli ve 6756 sayılı yazısı üzerine, 6306 sayılı Afet Riski Altındaki Alanların Dönüştürülmesi Hakkında Kanunun 2 nci ve ek 1 inci maddelerine göre, Bakanlar Kurulu'nca 13/6/2016 tarihinde kararlaştırılmıştır.

Recep Tayyip ERDOĞAN
CUMHURBAŞKANI

Binali YILDIRIM

Başbakan

N. CANIKLI

Başbakan Yardımcısı

M. ŞİMŞEK

Başbakan Yardımcısı

N. KURTULMUŞ

Başbakan Yardımcısı

Y. T. TÜRKER

Başbakan Yardımcısı

V. KAYNAK

Başbakan Yardımcısı

B. BOZDAĞ

Adalet Bakanı

F. B. SAYAN KAYA

Aile ve Sosyal Politikalar Bakanı

Ö. ÇELİK

Avrupa Birliği Bakanı

F. ÖZLÜ

Bilim, Sanayi ve Teknoloji Bakanı

S. SOYLU

Çalışma ve Sosyal Güvenlik Bakanı

M. ÖZHASEKİ

Çevre ve Şehircilik Bakanı

E. ALA

Dışişleri Bakanı V.

N. ZEYBEKÇİ

Ekonomi Bakanı

B. ALBAYRAK

Enerji ve Tabii Kaynaklar Bakanı

A. Ç. KILIÇ

Gençlik ve Spor Bakanı

F. ÇELİK

Gıda, Tarım ve Hayvancılık Bakanı

B. TÜFENKÇİ

Gümrük ve Ticaret Bakanı

E. ALA

İçişleri Bakanı

L. ELVAN

Kalkınma Bakanı

N. AVCI

Kültür ve Turizm Bakanı

N. AĞBAL

Maliye Bakanı

İ. YILMAZ

Milli Eğitim Bakanı

F. IŞIK

Milli Savunma Bakanı

V. EROĞLU

Orman ve Su İşleri Bakanı

F. B. SAYAN KAYA

Sağlık Bakanı V.

A. ARSLAN

Ulaştırma, Denizcilik ve Haberleşme Bakanı

**İSTANBUL İLİ, GAZİOSMANPAŞA İLÇESİ
MEVLANA MAHALLESİ 1. KISIM (11A BÖLGESİ) TEKLİF RİSKLİ ALANI
SINIR KROKİSİ**

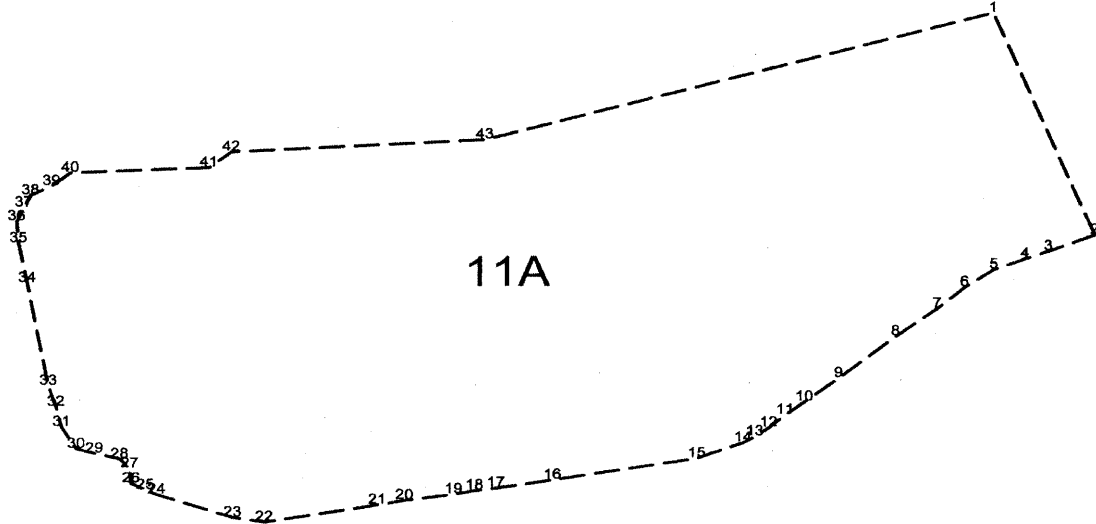

ALAN BÜYÜKLÜĞÜ : 7.17 Ha

İSTANBUL İLİ, GAZİOSMANPAŞA İLÇESİ
MEVLANA MAHALLESİ 1. KISIM (11A BÖLGESİ) TEKLİF RİSKLİ ALANI

KOORDİNAT LİSTESİ

Nokta No	Y	X	Nokta No	Y	X
1	408711.633	4550998.696	2	408755.374	4550888.385
3	408735.545	4550880.408	4	408725.481	4550876.709
5	408712.121	4550871.389	6	408699.590	4550862.622
7	408687.779	4550852.050	8	408669.902	4550838.303
9	408645.404	4550817.465	10	408630.603	4550805.808
11	408622.280	4550799.326	12	408615.248	4550793.008
13	408609.289	4550788.700	14	408604.264	4550785.646
15	408584.324	4550777.755	16	408522.432	4550787.090
17	408498.016	4550763.163	18	408488.933	4550781.993
19	408479.902	4550760.088	20	408458.662	4550757.174
21	408446.975	4550754.903	22	408398.502	4550746.554
23	408384.906	4550748.870	24	408352.290	4550780.266
25	408347.417	4550762.438	26	408341.290	4550765.712
27	408340.656	4550773.145	28	408336.352	4550777.941
29	408325.497	4550780.804	30	408317.678	4550783.127
31	408311.355	4550794.039	32	408308.939	4550803.992
33	408305.728	4550814.447	34	408296.779	4550865.643
35	408293.032	4550885.442	36	408292.274	4550896.326
37	408295.397	4550903.177	38	408298.291	4550909.192
39	408307.273	4550913.848	40	408315.373	4550920.368
41	408375.033	4550922.899	42	408384.700	4550930.581
43	408493.593	4550936.549			

PROJEKSİYON:UTM3
DATUM:ED50
DİLİM ORTA MERİDYENİ:30