

İSTANBUL BÜYÜKŞEHİR BELEDİYESİ
İMAR VE ŞEHİRCİLİK DAİRE BAŞKANLIĞI
ŞEHİR PLANLAMA MÜDÜRLÜĞÜ

17.08.2012 Onanlı 1/5000 ölçekli Ömerli Mahallesi Merkez ve Koçullu Köyü Nazım İmar Planı'nda 88 ada 59 parselin bir kısmına ilişkin hazırlanan plan değişiklidir.

İLÇE/ÇEKMEKÖY	Pafta No: F22-C-17-C	ÖLÇEK: 1/5000
ÇİZEN	Yağmur Han ŞENEL Şehir Plancısı	<i>Yağmur</i>
ŞEF	Sedat NACAR Şehir Plancısı	<i>Sedat</i>
MÜDÜR YARDIMCISI	Yusuf BURKUT Şehir Plancısı	<i>Yusuf</i>
MÜDÜR	Gökhan YILMAZ Y.Şehir Plancısı	<i>Gökhan</i>
İMAR VE ŞEHİRCİLİK DAİRE BAŞKANI	Ahmet Erhan GÖKAL İnşaat Mühendisi	<i>Ahmet Erhan</i>

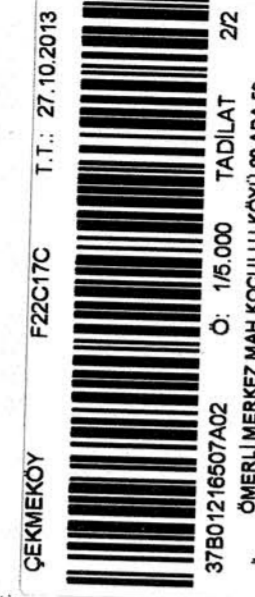

20

İstanbul Büyükşehir Belediye Meclisinin
23.10.2013 gününe 1333 sayılı kararı ile
aynen/tadilen tasdik edilen kararın eki
olan plandır.

Şafak KOCABAĞ
Mimar
İstanbul Büyükşehir Belediyesi
İmar Komisyonu Başkanı

İL : İSTANBUL

İSTANBUL-F22-c-17-c

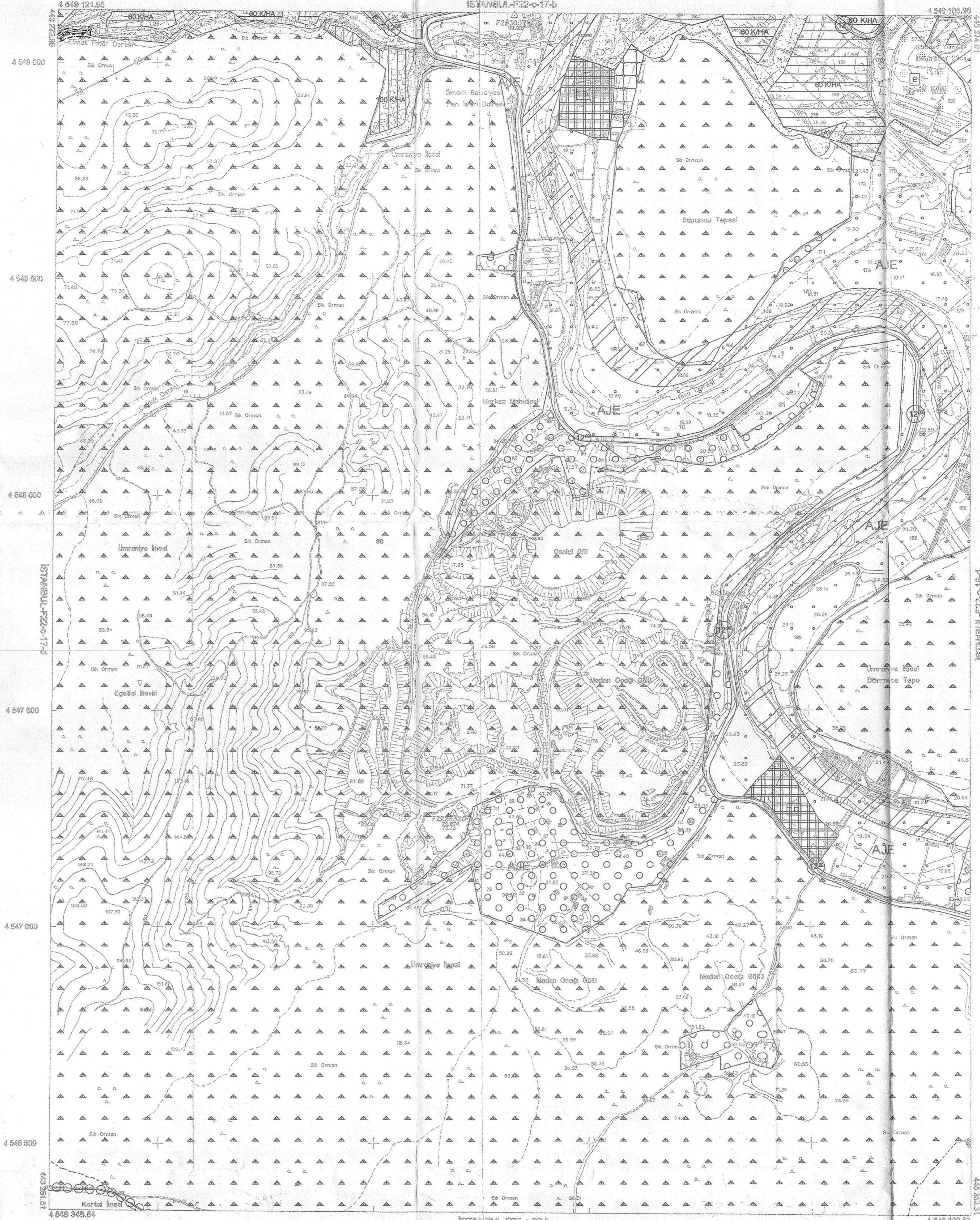

01		22
02		
11		
16		
21	22	24

Koordinatlar ve pafta bölünmesi en son güncellenmiş TUTGA'ya bağlı 2006-0 epeğünde, CBS00 ölçeğinde ve Transversal Mercator (TM) izdüşümünde, düzenlenmiştir.
Nüsan 2007 tarihine kadar resmi hava fotoğraflarından ölçekli 1/5000 ölçekli eşyaal haritalardan hazırlanmış genel teğime yöntemiyle oluşturulmuştur.
Yapılar Sığak çizimlerle gösterilmiştir.
Eşyaal haritası ölçeği 5 metredir.
Yüklenici firma: ANA-KENT + MNG + KUTLUBEY (Ortak Çizim)

Proje Yürütücüsü
Şafak KOCABAĞ
Mimar

1:5000

KONTROL
İBB Harita Müdürlüğü

Orhan BALTA Harita Mühendisi
Orhan AYDIN Harita Mühendisi (Şef)
Selma KAVRATAŞ Müdür Yardımcısı

ONAY
İstanbul İline ait 1/1000 ölçekli Sayısal Fotogrametrik Haritaların Haritalardan Üretilerek Çıkarılması
İstanbul Büyükşehir Belediye Başkanlığı
23.10.2013

Yağmur Han ŞENEL
Yılmaz YILDIZ Harita Mühendisi

İrfan UZUN
Genel Sekreter Yardımcısı