

CUMHURBAŞKANI KARARI

**Karar Sayısı: 4722**

İstanbul İli, Büyükçekmece İlçesi sınırları içerisinde tesis edilecek olan trafo binalarının yapımı amacıyla ekli haritalarda kamulaştırma bilgileri ve konumları belirtilen taşınmazların Türkiye Elektrik Dağıtım Anonim Şirketi Genel Müdürlüğü tarafından acele kamulaştırılmasına, 2942 sayılı Kamulaştırma Kanununun 27 nci maddesi gereğince karar verilmiştir.

29 Ekim 2021

Recep Tayyip ERDOĞAN
CUMHURBAŞKANI

29/10/2021 TARİHLİ VE 4722 SAYILI CUMHURBAŞKANI KARARININ EKİ
HARİTALAR

SIRA NO	İLİ	İLÇESİ	KÖY/MAHALLE	ADA NO	PARSEL NO	TAPU ALANI (m ²)	İSTİMLAK ALANI (m ²)
1	İSTANBUL	BÜYÜKÇEKMECE	MİMARŞİNAN	339	2	1408.00	55.56

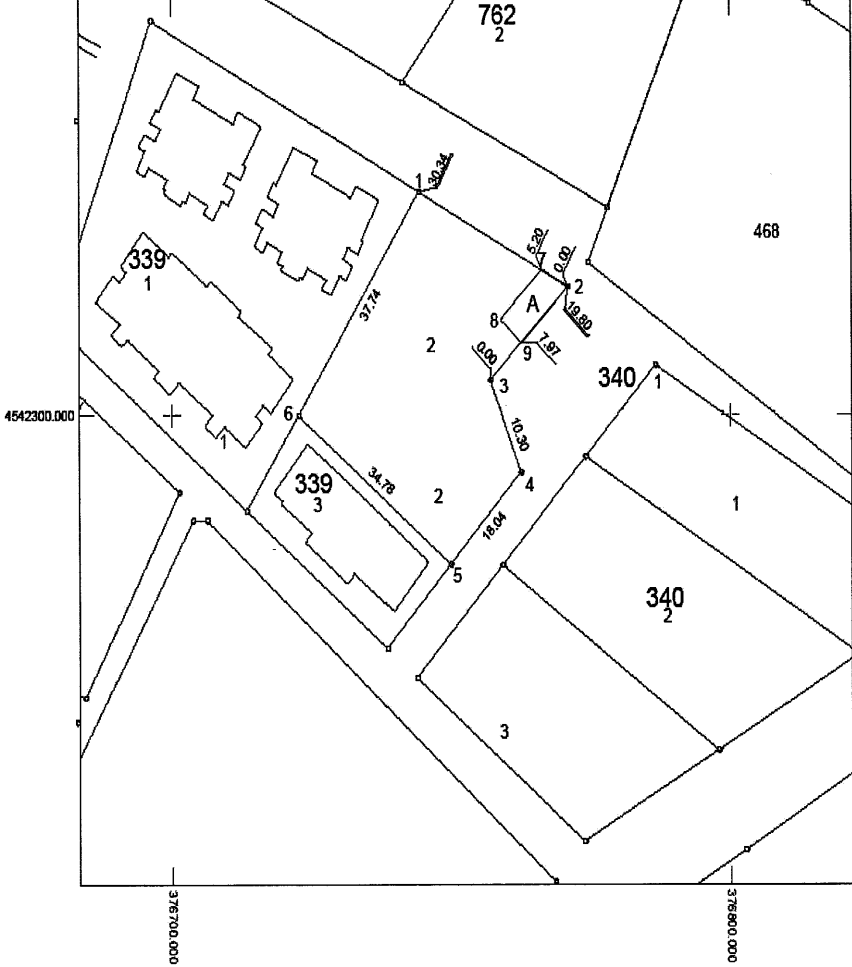

TÜRKİYE ELEKTRİK DAĞITIM A.Ş.	1 ADET TRAFİKO BİNASI	1 / 500	KOORDİNAT SİSTEMİ : ITRF98 3° DİLİM NO : 30°
-------------------------------	-----------------------	---------	--

SIRA NO	İL	İLÇESİ	KÖY/MAHALLE	ADA NO	PARSEL NO	TAPU ALANI (m ²)	İSTİMLAK ALANI (m ²)
1	İSTANBUL	BÜYÜKÇEKİRMECE	ESKİCE	0	225	1050.00	50.00

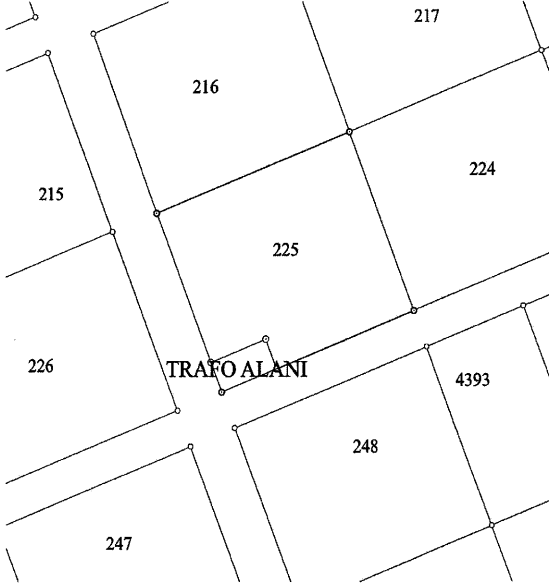

TÜRKİYE ELEKTRİK
DAĞITIM A.Ş.

1 ADET TRAFİO
BİNASI

ÖLÇEK
1 / 2 000

KOORDİNAT SİSTEMİ : ITRF96 3"
DİLİM NO: 30

SIRA NO	İLİ	İLÇESİ	KÖY/MAHALLE	ADA NO	PARSEL NO	TAPU ALANI (m ²)	İSTİMLAK ALANI (m ²)
	İSTANBUL	BÜYÜKÇEKMECE	KAMILOBA	1393	31	2057.01	50.14

4547400.000

4547200.000

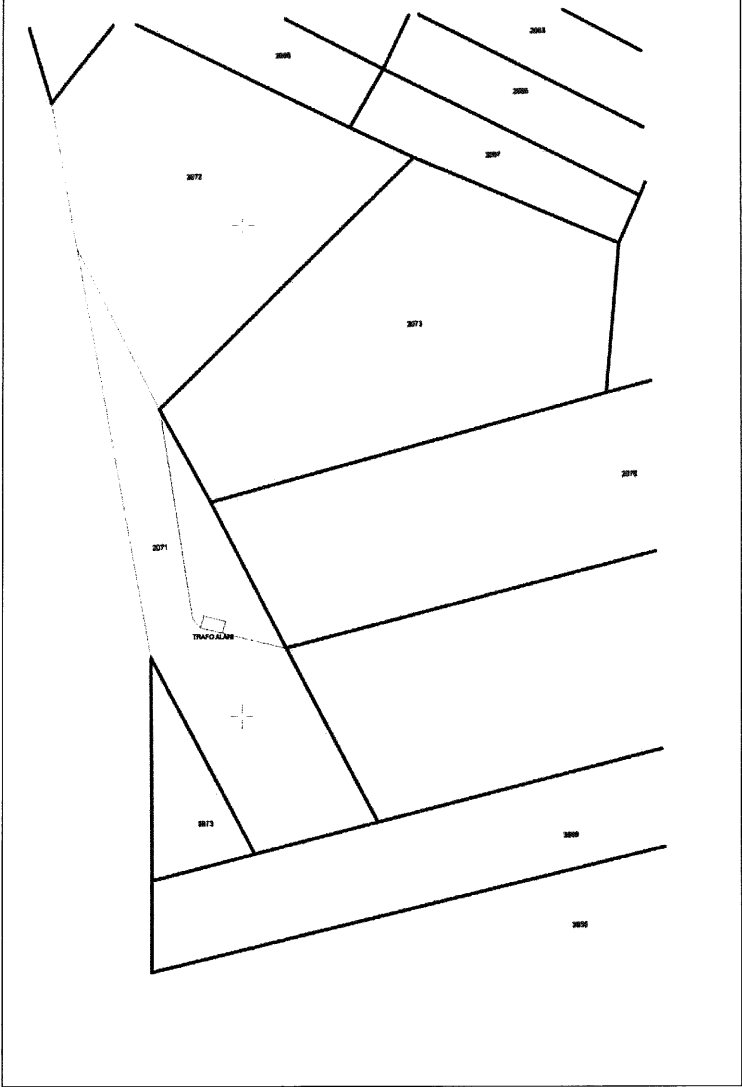

0
23600
6

0
23600
6

TÜRKİYE ELEKTRİK DAĞITIM AŞ	1 ADET TRAFİK BİNASI	ÖLÇEK 1/2.000	KOORDİNAT SİSTEMİ : ITRF96 3° DİLİM NO: 30
-----------------------------	----------------------	---------------	--

