

CUMHURBAŞKANI KARARI

**Karar Sayısı: 4409**

İstanbul İli, Silivri İlçesi sınırları içerisinde tesis edilecek olan trafo binasının yapımı amacıyla ekli haritada kamulaştırma bilgileri ve konumu belirtilen taşınmazların Türkiye Elektrik Dağıtım Anonim Şirketi Genel Müdürlüğü tarafından acele kamulaştırılmasına, 2942 sayılı Kamulaştırma Kanununun 27 nci maddesi gereğince karar verilmiştir.

20 Ağustos 2021

Recep Tayyip ERDOĞAN
CUMHURBAŞKANI

20/8/2021 TARİHLİ VE 4409 SAYILI CUMHURBAŞKANI KARARININ EKİ HARİTA

SIRA NO	İLİ	İLÇESİ	KÖY/MAHALLE	ADA NO	PARSEL NO	TAPU ALANI (m ²)	İSTİMLAK ALANI (m ²)
1	İSTANBUL	SİLİVRİ	AKÖREN	...	1210	20050,00	50,00

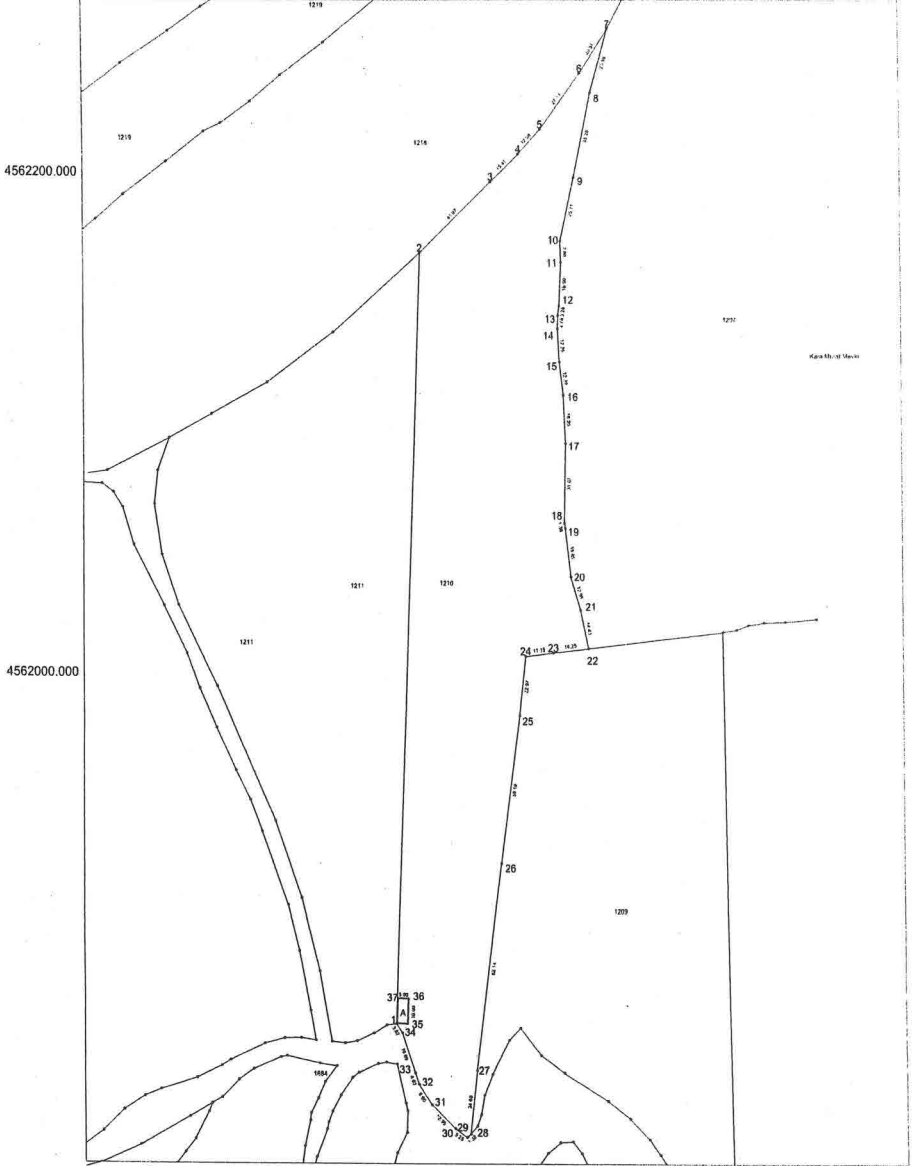

TÜRKİYE ELEKTRİK DAĞITIM A.Ş.	1 ADET TRAFİKO BİNASI	1 / 1 500	KOORDİNAT SİSTEMİ : İTRF96 3' DİLİM NO : 27'
-------------------------------	-----------------------	-----------	--