

DEĞERLEME RAPORU



Esenyurt /İSTANBUL

"Innovia 2 Projesi

(33 Adet Mesken)

KARE GAYRİMENKUL DEĞERLEME A.Ş.

İÇİNDEKİLER

1. ÖNGÖRÜ KOŞULLARI VE UYGUNLUK BEYANI

- 1.1 ÖNGÖRÜ KOŞULLARI
- 1.2 UYGUNLUK BEYAN

2. RAPOR BİLGİLERİ

- 2.1 TALEP TARİHİ
- 2.2 RAPOR NUMARASI
- 2.3 DEĞERLEME TARİHİ
- 2.4 RAPOR TARİHİ
- 2.5 RAPORUN KAPSAMI
- 2.6 RAPORU HAZIRLAYAN
- 2.7 SORUMLU DEĞERLEME UZMANI
- 2.8 DAYANAK SÖZLEŞMENİN TARİHİ VE NUMARASI
- 2.9 RAPORUN KURUL DÜZENLEMELERİYLE İLİŞKİSİ
- 2.10 DEĞERLEME KONUSU GAYRİMENKUL İÇİN ŞİRKET TARAFINDAN YAPILAN SON ÜÇ DEĞERLEMEYE İLİŞKİN BİLGİLER

3. DEĞERLEME ŞİRKETİ VE MÜŞTERİ BİLGİLERİ

- 3.1 DEĞERLEME ŞİRKETİ BİLGİLERİ
- 3.2 MÜŞTERİ BİLGİLERİ
- 3.3 MÜŞTERİ TARAFINDAN GETİRİLEN SINIRLAMALAR

4. GENEL ANALİZ VE VERİLER

- 4.1 MEVCUT EKONOMİK VE GAYRİMENKUL PİYASASI KOŞULLARI, MEVCUT TRENDLER VE DAYANAK VERİLER
 - 4.1.1 DEMOGRAFİK VERİLER
 - 4.1.2 EKONOMİK VERİLER
 - 4.1.3 GAYRİMENKUL PİYASASI VE ANALİZİ
- 4.2 GAYRİMENKULÜN BULUNDUĞU BÖLGENİN ANALİZİ

5. DEĞERLEME KONUSU GAYRİMENKULE İLİŞKİN ANALİZ VE VERİLER

- 5.1 GAYRİMENKULÜN TANIMI
- 5.2 GAYRİMENKULÜN YERİ VE KONUMU
- 5.3 ANA TAŞINMAZ VE BAĞIMSIZ BÖLÜM ÖZELLİKLERİ

5.4 GAYRİMENKULE İLİŞKİN YASAL İNCELEMELER

5.4.1 TAPU İNCELEMESİ

- 5.4.1.1 DEĞERLEMESİ YAPILAN GAYRİMENKUL İLE İLGİLİ VARSA SON ÜÇ YILLIK DÖNEMDE GERÇEKLEŞEN ALIM-SATIM İŞLEMLERİNE VE GAYRİMENKULÜN HUKUKİ DURUMUNDA MEYDANA GELEN DEĞİŞİKLİKLERE (İMAR PLANINDA MEYDANA GELEN DEĞİŞİKLİKLER, KAMULAŞTIRMA İŞLEMLERİ V.B.) İLİŞKİN BİLGİ

5.4.1.2 DEĞERLEMESİ YAPILAN GAYRİMENKULLER İLE İLGİLİ HERHANGİ BİR TAKYİDAT (DEVREDİLEBİLMESİNE İLİŞKİN SINIRLAMA) OLUP OLMADIĞI HAKKINDA BİLGİ

5.4.1.3 VARSA SÖZ KONUSU GAYRİMENKULÜN GAYRİMENKUL YATIRIM ORTAKLIĞI PORTFÖYÜNE ALINMASINA SERMAYE PİYASASI MEVZUATI HÜKÜMLERİ ÇERÇEVESİNDE ENGEL TEŞKİL EDİP ETMEDİĞİ HAKKINDAKİ GÖRÜŞ

5.4.1.4. DEĞERLEMESİ YAPILAN PROJELERİN İLGİLİ MEVZUAT UYARINCA GEREKLİ TÜM İZİNLERİNİN ALINIP ALINMADIĞI, PROJESİNİN HAZIR VE ONAYLANMIŞ, İNŞAATA BAŞLANMASI İÇİN YASAL GEREKLİLİĞİ OLAN TÜM BELGELERİNİN TAM VE DOĞRU OLARAK MEVCUT OLUP OLMADIĞI HAKKINDA BİLGİ VE PROJENİN GAYRİMENKUL YATIRIM ORTAKLIĞI PORTFÖYÜNE ALINMASINA SERMAYE PİYASASI MEVZUATI HÜKÜMLERİ ÇERÇEVESİNDE BİR ENGEL OLUP OLMADIĞI HAKKINDA GÖRÜŞ

5.4.2 BELEDİYE İNCELEMESİ

5.4.2.1 DEĞERLEMESİ YAPILAN PROJELER İLE İLGİLİ OLARAK, 29.6.2001 TARİH VE 4708 SAYILI YAPI DENETİMİ HAKKINDA KANUN UYARINCA DENETİM YAPAN YAPI DENETİM KURULUŞU (TİCARET ÜNVANI, ADRESİ VB.) VE DEĞERLEMESİ YAPILAN GAYRİMENKUL İLE İLGİLİ OLARAK GERÇEKLEŞTİRDİĞİ DENETİMLER HAKKINDA BİLGİ

5.4.2.2 EĞER BELİRLİ BİR PROJEYE İSTİNADEN DEĞERLEME YAPILIYORSA, PROJEYE İLİŞKİN DETAYLI BİLGİ VE PLANLARIN VE SÖZ KONUSU DEĞERİN TAMAMEN MEVCUT PROJEYE İLİŞKİN OLDUĞUNA VE FARKLI BİR PROJENİN UYGULANMASI DURUMUNDA BULUNACAK DEĞERİN FARKLI OLABİLECEĞİNE İLİŞKİN AÇIKLAMA

6. DEĞERLEME ÇALIŞMALARINDA KULLANILAN YÖNTEMLER

6.1 MALİYET YAKLAŞIMI

6.2 EMSAL KARŞILAŞTIRMA YAKLAŞIMI

6.3 GELİR KAPİTALİZASYONU-İNDİRGENMİŞ NAKİT AKIMLARI ANALİZİ YAKLAŞIMI

7. ÜZERİNDE PROJE GELİŞTİRİLEN ARSALARIN BOŞ ARAZİ VE PROJE DEĞERLERİ

8. DEĞER TESPİTİNE İLİŞKİN PİYASA ARAŞTIRMASI VE BULGULAR

8.1 GAYRİMENKULÜN DEĞERİNİ ETKİLEYEN OLUMLU FAKTÖRLER

8.2 GAYRİMENKULÜN DEĞERİNİ ETKİLEYEN OLUMSUZ FAKTÖRLER

8.3 DEĞERLEMEDE ESAS ALINAN BENZER SATIŞ ÖRNEKLERİNİN TANIM VE SATIŞ BEDELLERİ İLE BUNLARIN SEÇİLMESİNİN NEDENLERİ

8.4 GAYRİMENKUL VE BUNA BAĞLI HAKLARIN HUKUKİ DURUMUNUN ANALİZİ

8.5 BOŞ ARAZİ VE GELİŞTİRİLMİŞ PROJE DEĞERİ ANALİZİ VE KULLANILAN VERİ VE VARSAYIMLAR İLE ULAŞILAN SONUÇLAR

8.6 EN YÜKSEK VE EN İYİ KULLANIM ANALİZİ

8.7 MÜŞTEREK VEYA BÖLÜNMÜŞ KISIMLARIN DEĞERLEME ANALİZİ

8.8 HÂSILAT PAYLAŞIMI VEYA KAT KARŞILIĞI YÖNTEMİ İLE YAPILACAK PROJELERDE, EMSAL PAY ORANLARI

9. DEĞERLEME İŞLEMİNDE KULLANILAN VARSAYIMLAR, DEĞERLEME YÖNTEMLERİ VE ANALİZ SONUÇLARININ DEĞERLENDİRİLMESİ

9.1 DEĞERLEMEDE KULLANILAN VARSAYIMLAR

9.2 DEĞERLEMEDE KULLANILAN YÖNTEMLER VE ANALİZ SONUÇLARININ DEĞERLENDİRİLMESİ

10. ANALİZ SONUÇLARININ DEĞERLENDİRİLMESİ

10.1 FARKLI DEĞERLEME METODLARININ VE ANALİZİ SONUÇLARININ UYUMLAŞTIRILMASI VE BU AMAÇLA İZLENEN YÖNTEMİN VE NEDENLERİNİN AÇIKLAMASI

10.2 ASGARİ BİLGİLERDEN RAPORDA VERİLMEYENLERİN NİÇİN YER ALMADIKLARININ GEREKÇELERİ

10.3 YASAL GEREKLERİN YERİNE GETİRİLİP GETİRİLMEDİĞİ VE MEVZUAT UYARINCA ALINMASI GEREKEN İZİN VE BELGELERİN TAM VE EKSİKSİZ OLARAK MEVCUT OLUP OLMADIĞI HAKKINDA GÖRÜŞ

10.4 DEĞERLEMESİ YAPILAN GAYRİMENKULÜN, GAYRİMENKUL PROJESİNİN VEYA GAYRİMENKULE BAĞLI HAK VE FAYDALARIN, GAYRİMENKUL YATIRIM ORTAKLIKLARI PORTFÖYÜNE ALINMASINDA SERMAYE PİYASASI MEVZUATI ÇERÇEVESİNDE, BİR ENGEL OLUP OLMADIĞI HAKKINDA GÖRÜŞ

11. SONUÇ

11.1. SORUMLU DEĞERLEME UZMANININ SONUÇ CÜMLESİ

11.2. NİHAİ DEĞER TAKDİRİ

12.EKLER

1. ÖNGÖRÜ KOŞULLARI VE UYGUNLUK BEYANI

1.1. ÖNGÖRÜ KOŞULLARI

- Müşteriyi tanıtıcı bilgiler, müşterinin kendisi tarafından beyan edilmiş olup bu bilgilerdeki yanlışlıklardan şirketimiz sorumlu değildir.
- “ Genel analiz ve veriler ” başlığı altında yer alan bilgiler tamamen değerlemesi talep edilen gayrimenkul için genel bir projeksiyon çizilmesi amacıyla, kamuya açık kaynaklar üzerinde değerlendirilmiş bilgilerle hazırlanmış olup bu bilgi, belge, resim ve haritaların rapordaki amacı dışı kullanımı halinde şirketimiz sorumlu tutulamaz.
- Gayrimenkulün fiziksel ve mülkiyet durumuna ilişkin bilgiler ilgili kamu ve özel kurum ve kuruluş birim ve yetkililerinden edinilmiş olup; bu bilgilerin belirli bir amaçla önceden tahrif edilmiş olması, dijital veriler ile basılı ya da yazılı veriler arasındaki muhtemel hatalar rapor kapsamı haricinde tutulmalı, raporda varılan saptama ve sonuçlar ibraz edilen belgeler doğrultusunda kabul edilmelidir. Bu bilgiler değerlendirme uzmanı tarafından elde edildiği tarih itibari ile değerlendirilip, sonradan hasıl olan değişiklikler rapor kapsamı dışında sayılmalıdır.
- Gayrimenkulün değerine ilişkin olarak ele alınan veriler; değerlendirme sürecinde beyan edildikleri şekilde değerlendirilmiş olup bu süreçte bu verilerden yanıltıcı olanları ile bu tarihten sonra verilerde meydana gelen değişiklikler rapor kapsamı dışında sayılmalıdır.
- Gayrimenkulün değer tespitinde müşteri taleplerine bağlı kalınarak, şirketimiz ve değerlendirme uzmanının görev yetki ve sorumluluk sınırları dışarısında kalan; zemin sağlamlığının kati tespiti, yapının tamamında deprem ya da eskimeye bağlı oluşmuş tüm zarar ve ziyanın kesin tespiti yapılmamış olup, bu hususlar bu konulardaki genel veriler ve dışarıdan görülebildiği ölçülerde değerlendirilebilmiştir. Yine benzer şekilde gayrimenkul kapsamındaki muhtemel yer altı zenginlikleri v.b. dışarıdan tespiti mümkün olmayan diğer unsurlar yok sayılarak rapor kapsamı dışında tutulmuştur.
- Gayrimenkulün fiziksel ve mülkiyete ilişkin incelemeleri esnasında, resmi olarak tespit edilebilen kamulaştırma, plan tadili- iptali, haciz, ipotek gibi değeri etkileyen ya da kısıtlayan hususlar dışında var olduğu iddia edilen diğer benzeri hususlar değerlemede çözüleceği varsayımı ile göz ardı edilerek kıymet takdiri yapılmıştır.
- Bu raporu almak, raporun tamamen ya da kısmen yayınlama ve/veya çoğaltma hakkını doğurmaz, ancak kurum içinde belli bir amaca yönelik olarak kısmen (değerin yazılı olduğu sayfalarda) yazışmalara ek olarak fotokopi ile çoğaltma yapılabilir. Bu raporun herhangi bir amaçla referans gösterilmesi, amacı dışında kullanılması, çoğaltılması ve/veya yayınlanması için Kare Gayrimenkul Değerleme A.Ş. nin yazılı onayı gerekmektedir.
- Değerleme raporu Sermaye Piyasası Kurul düzenlemeleri kapsamında hazırlanmıştır ve Sermaye Piyasası Kurul düzenlemeleri kapsamında kullanılabilir.
- Bu rapor, inceleme yapıldığı tarihteki mevcut bulguları yansıtmaktadır.
- Değerleme raporunda yer alan değerlere KDV (Katma Değer Vergisi) dahil değildir.
- Bu değerlendirme raporu, hiçbir taahhütü yüklenmemek kayıt ve şartı ile tanzim olunmuştur.

1.2 UYGUNLUK BEYANI

- Yapılan deęerleme alıřmasının SPK mevzuatlarına ve UDES Uluslararası Deęerleme Standartlarına uygun olarak gerekleřtirildięi ve ařaęıdaki hususların teyidi ile saęlandıęını beyan ederiz.
- Raporda sunulan bulgular deęerleme uzmanının sahip olduęu tm bilgiler erevesinde doęrudur.
- Analizler ve sonular sadece belirtilen varsayımlar ve kořullarla sınırlı olup, tarafsız ve nyargısız profesyonel analiz, fikir ve sonulardan oluřmaktadır.
- Deęerleme uzmanının deęerleme konusunu oluřturan mlklerle herhangi bir ilgisi yoktur. Bu iřin iindeki taraflara karřı herhangi bir kiřisel ıkar ve n yargımız bulunmamaktadır.
- Deęerleme uzmanının creti raporun herhangi bir blmne ve mřterinin amacı lehine sonulanacak bir yne veya nceden saptanmıř sonuların geliřtirilmesi ve bildirilmesine veya bu deęerlemenin tasarlanan kullanımıyla doęrudan ilgili sonraki bir olayın meydana gelmesine baęlı deęildir.
- Deęerleme, ahlaki kural ve performans standartlarına, mesleki gereklere gre gerekleřtirilmiřtir.
- Deęerleme personeli ve uzmanı mesleki eęitim řartlarına haizdir.
- Deęerleme uzmanının deęerlemesi yapılan mlkn yeri ve tr konusunda daha nceden deneyimi vardır.
- Deęerleme uzmanı mlk kiřisel olarak grmř ve incelemiřtir.
- Raporda belirtilen kiřiler haricinde hi kimse bu raporun hazırlanmasında mesleki bir yardımda bulunmamıřtır.

2. RAPOR BİLGİLERİ

- 2.1. TALEP TARİHİ : 01.11.2019
- 2.2. RAPOR NUMARASI : KD-GR-1423
- 2.3. DEĞERLEME TARİHİ : 26.12.2019
- 2.4. RAPOR TARİHİ : 31.12.2019

2.5. RAPORUN KAPSAMI

Yeşilkent Mahallesi, Nazım Hikmet Bulvarı, 2947 Ada, 48-49-50-51-52-54 nolu parseller, Esenyurt / İSTANBUL adresinde bulunan ve Innovia Projesi 2. Etap bünyesinde yer alan 3.682 adet konut vasıflı taşınmazın içinde içinde Yeşil GYO hisse değerinin değerlendirme tarihi itibarıyla piyasa satış değerinin belirlenmesi konusunda gerekli değerlendirme raporunun Kare Gayrimenkul Değerleme A.Ş. tarafından düzenlenmesidir.

2.6. RAPORU HAZIRLAYAN

Bu değerlendirme raporu, gayrimenkulün mahallinde yapılan inceleme sonucunda ilgili kişi-kurum-kuruluşlardan elde edilen sonuçların bir arada yorumlanması neticesinde hazırlanmıştır.

2.7. SORUMLU DEĞERLEME UZMANI

Bilindiği üzere Sermaye Piyasası Mevzuatı Çerçevesinde Gayrimenkul Değerleme Hizmeti Verecek Şirketler ile Bu Şirketlerin Kurulca Listeye Alınmalarına İlişkin Esaslar Hakkında Tebliğ'de yer alan 4. Madde'nin (Değişik: Seri: VIII, No: 53 Sayılı Tebliğ İle) (g) bendine göre Sermaye Piyasası Mevzuatı çerçevesinde değerlendirme hizmeti verebilmek amacıyla Kurul listesine alınmak üzere başvuracak şirketlerin ödenmiş sermayesinin asgari % 51'inin, en az iki sorumlu değerlendirme uzmanına ait olması zorunludur. Ancak ödenmiş sermayesinin asgari % 51'inin doğrudan veya dolaylı olarak kamu kuruluşlarına ait olması durumunda (g) bendinde yer alan şart aranmayacağı da belirtilmiştir.

Kare Gayrimenkul Değerleme Anonim Şirketi Sorumlu Değerleme Uzmanları Tablosu

Adı soyadı	Görevi	SPK Lisans No
Erdem Yılmaz	Sorumlu Değ. Uzm.	400890
Ahmet Ulaş Demiral	Sorumlu Değ. Uzm.	401869

2.8. DAYANAK SÖZLEŞME TARİHİ: 01.11.2019

2.9. RAPORUN KURUL DÜZENLEMELERİYLE İLİŞKİSİ :

Bu rapor, Sermaye Piyasası Kurulunun III-62.3 sayılı " Sermaye Piyasasında Faaliyette Bulunacak Gayrimenkul Değerleme Kuruluşları Hakkında Tebliğ " hükümleri ile aynı tebliğin ekinde yer alan "Değerleme Raporlarında Bulunması Gereken Asgari Hususlar", 01.02.2017 tarih Seri III-62.1 sayılı "Sermaye Piyasasında Değerleme Standartları Hakkında Tebliğ" doğrultusunda Sermaye Piyasası Kurulu Kararı Organi'nin 22.06.2007 tarih ve 25/856 sayılı kararı ile Uluslararası Değerleme Standartları 2017 kapsamında hazırlanmıştır. Rapor; Sermaye Piyasası Kurulunun III-62.3 sayılı tebliğin 1. Maddesinin 2. Fıkrası kapsamında hazırlanmıştır.

2.10. DEĞERLEME KONUSU GAYRİMENKUL İÇİN ŞİRKET TARAFINDAN YAPILAN SON ÜÇ DEĞERLEMeye İLİŞKİN BİLGİLER:

Değerlemeye konu olan gayrimenkuller ile ilgili daha önce şirketimiz tarafından değerlendirme raporu hazırlanmamıştır.

3.DEĞERLEME ŞİRKETİ VE MÜŞTERİ BİLGİLERİ

3.1. DEĞERLEME ŞİRKETİ BİLGİLERİ

KARE GAYRİMENKUL DEĞERLEME A.Ş.

Adres: Cumhuriyet Mahallesi Ekinoks Residence E1 Blok Kat 3 Ofis 23-25 Beylikdüzü / İstanbul

Telefon/ Faks : 0 (212) 873 49 49

Yetki: Şirketimiz, Sermaye Piyasası Kurulu'nun, Seri: VIII, No 35 Sayılı " Sermaye Piyasası Mevzuatı çerçevesinde Gayrimenkul Değerleme Hizmeti verecek Şirketlere ve bu şirketlerin Kurulca listeye alınmalarına ilişkin Esaslar Hakkında Tebliğ " çerçevesinde değerlendirme hizmeti vermek üzere SPK' nın 30.06.2011 tarih yazısı ile listeye alınması üzerine değerlendirme faaliyetine başlamıştır.

3.2. MÜŞTERİ BİLGİLERİ

YEŞİL GAYRİMENKUL YATIRIM ORTAKLIĞI A.Ş.

Adres : Yılanlı Ayazma Yolu No:15 Yeşil Plaza, K:18 Cevizlibağ, 34020 İstanbul/TÜRKİYE
Telefon : 0 (212) 709 3745
Faks : 0 (212) 353 0909
E-Posta : bilgi.ygyo@yesilgyo.com

3.3.MÜŞTERİ TARAFINDAN GETİRİLEN SINIRLAMALAR :

İş bu Değerleme Raporu'nun kapsamı Raporda detayları verilen taşınmazın güncel piyasa değerinin tespiti ve Sermaye Piyasası Mevzuatı gereğince, değerlendirme raporlarında bulunması gereken asgari hususlar çerçevesinde değerlendirme raporunun hazırlanması olup, Müşteri tarafından getirilen bir kapsam ve sınırlama bulunmamaktadır.

4. GENEL VERİLER VE ANALİZLER

4.1. MEVCUT EKONOMİK, GAYRİMENKUL PİYASASI KOŞULLARI, MEVCUT TRENDLER VE DAYANAK VERİLER

4.1.1. DEMOGRAFİK VERİLER VE ANALİZİ

Adrese Dayalı Nüfus Kayıt Sistemi (ADNKS)' ne göre Türkiye nüfusu 2018 yılında toplam 82.003.882 kişi olup, bu nüfusun, 41.139.980' i erkek ve 40.863.902' si kadından oluşmaktadır.

Yıl	Toplam Nüfus	Erkek Nüfusu	Kadın Nüfusu
2018	82.003.882	41.139.980	40.863.902
2017	80.810.526	40.535.135	40.275.390
2016	79.814.871	40.043.650	39.771.221
2015	78.741.053	39.511.191	39.229.862
2014	77.695.904	38.984.302	38.711.602
2013	76.667.864	38.473.360	38.194.504
2012	75.627.384	37.956.168	37.671.216
2011	74.724.269	37.532.954	37.191.315
2010	73.722.988	37.043.182	36.679.806
2009	72.561.312	36.462.470	36.098.842
2008	71.517.100	35.901.154	35.615.946
2007	70.586.256	35.376.533	35.209.723

4.1.2. EKONOMİK VERİLER VE ANALİZİ

2019 ikinci çeyrekte gayri safi yurtiçi hasıla bir önceki döneme kıyasla %1,5 oranında daraldı. Bununla birlikte, takvim ve mevsim etkisinden arındırılmış veriler GSYH'da bir önceki döneme göre %1,2 büyüme kaydederek ekonomik aktivitedeki dönemsel toparlanmanın devam ettiğini ortaya koymuştur.

İç talepteki toparlanma kademeli olarak gerçekleşirken turizmden gelen yüksek katkı ile üçüncü çeyrek dış dengesizliklerin de azaldığı bir dönem olarak geride kalmıştır. Ticaret Bakanlığı öncü Eylül verileriyle değerlendirildiğinde, üçüncü çeyrekte ihracat geçen senenin aynı dönemine göre %3,3 artarken ithalat %2,6 daralmıştır. Böylece dış ticaret açığı geçen senenin aynı dönemine göre %25,6 oranında küçülmüştür. Yüksek turizm sezonu ile birlikte, Temmuz ve Ağustos aylarında cari işlemler hesabı sırasıyla 1,2 milyar Dolar ve 2,6 milyar Dolar fazla verirken ilk sekiz ayda cari işlemler hesabı geçen senenin aynı dönemindeki 31,1 milyar dolar açıktan 1 milyar dolar fazlaya dönmüştür. Eylül ayına ilişkin öncü turizm verileri cari işlemler hesabının fazla vermeye devam edeceğini gösterirken 2019 yılının tamamında Türkiye ekonomisinin sınırlı da olsa cari işlemler fazlası vereceğine işaret etmektedir.

2019'un geride kalan dönemindeki merkezi yönetim bütçe performansı, 2018 ikinci yarından itibaren ekonomiyi desteklemek üzere alınan tedbirler, faizlerdeki yükseliş ve iç talepteki gerilemenin etkisini yansıtmaktadır. Bu doğrultuda, vergi gelirleri 2019 Ocak-Eylül döneminde vergi gelirlerinde artış %5,6 ile sınırlı kalırken vergi dışı gelirlerdeki artışın desteği ile toplam bütçe gelirleri %19,6 oranında artmıştır. Aynı zamanda faiz giderleri ilk dokuz ayda geçen senenin aynı dönemine göre %34,9 artarken faiz dışı giderler %21,2 artış göstermiştir. Bu sonuçlarla Ocak-Eylül döneminde merkezi yönetim bütçe açığı 2018'in aynı dönemindeki 56,7 milyar TL'den 85,8 milyar TL'ye yükselirken faiz dışı denge 3,7 milyar TL fazladan 4,3 milyar TL açığa dönmüştür.

Düşük küresel emtia fiyatlarının yanında TL'deki oynaklığın sınırlı kalması ve ılımlı iç talep koşulları sayesinde enflasyon dinamiklerinde iyileşme devam etmektedir. 2018 sonunda %20,3 olan genel TÜFE yıllık enflasyonu ilk yarı sonunda indiği %15,7'den Eylül sonunda %9,3 ile Ocak 2017'den sonraki en düşük seviyeye indi. Genel enflasyondaki gerilemede mal fiyatları öne çıkarken hizmet grubunda enflasyondaki iyileşme daha yavaş gerçekleşmektedir. Eylül

itibarıyla mal grubunda enflasyon %8,0 iken, hizmet enflasyonu %12,54 seviyesinde bulunmaktadır. Bununla birlikte, yurtiçi üretici fiyatları yıllık enflasyonu Eylül itibarıyla %2,4 ile son üç yılın en düşük seviyesine inerek maliyet baskısının da hafiflediğini göstermektedir.

Bu makroekonomik gelişmeler altında, TCMB, yılın ilk yarısında sabit tuttuğu faizleri, üçüncü çeyrekte belirgin olarak aşağı çekmiştir. İlk yarıda %24,0'da sabit tuttuğu politika faizi olan bir hafta vadeli repo faizini, Temmuz'da 425 baz puan, Eylül'de ise 325 baz puan indirerek %16,50'ye indirmiştir. TCMB Başkanı Murat Uysal, söz konusu indirimlerin önden yüklemeli yapıldığını belirtirken önümüzdeki dönemde olası indirimlerin daha yavaş olacağını sinyali vermektedir. TCMB'den gelen indirimler ve kamu bankaları öncülüğünde yapılan kampanyalarla kredi faizleri gerilerken Eylül ayı ile birlikte ipotekli konut satışları ve otomobil satışlarında kayda değer artışlar gözlenmiştir. Diğer öncü verilerle birlikte bu gelişmeler üçüncü çeyrekte olduğu gibi, dördüncü çeyrekte iktisadi faaliyetin toparlanmaya devam edeceğini göstermektedir.

Kaynak: Gyoder Gösterge Türkiye Gayrimenkul Sektörü 2019 3. Çeyrek Raporu

4.1.3 GAYRİMENKUL PİYASASIVE ANALİZİ

Yarattığı katma değer ve istihdam olanaklarıyla ülke ekonomileri için çoğu zaman bir kaldıraç görevini üstlenen inşaat sektörü ayrı bir öneme sahiptir. Zira günümüzde 'inşaat', yalnızca çevrenin inşa edilmesini değil, bakım, onarım ve işletilmesine katkıda bulunan faaliyetlerin tümünü içerecek şekilde değerlendirilmektedir.

Ülkemizde demografik etmenler (genç nüfus, evlenme/ boşanma, taşınma, yurt içi göçler ile yurt dışından göçler) ile kentleşme olgusunda yaşanan değişimlerle sürdürülebilir doğal bir konut talebi mevcuttur. Bu talep zaman zaman içinde yaşanan konjonktüre göre fazlalaşıp azalabilmektedir. Gayrimenkul sektörünün önemli göstergelerinden birisi de konut satış rakamlarıdır. 2014 yılında konut satışları 1.165.381 olarak gerçekleşmiş, 2015 yılında ise yeni bir rekor olan 1.289.320 adet sayısına ulaşmıştır. 2016 yılında ise gerek Türkiye'nin içeride yaşadığı sistemik riskler gerekse küresel olarak yaşanan sorunlara rağmen konut satış rakamları yeni bir rekoru işaret ederek 1.341.453 adet olarak gerçekleşmiştir. 2017 senesinde ise konut satış sayısı 1.490.314 âdete ulaşırken, 2018 yılda söz konusu rakam 1.375.400 adet olmuştur.

2019 yılının dokuz aylık süresinde gerçekleşen rakamlar bir önceki yıla göre hafif bir düşüş gösterse de konjonktür düşünüldüğünde gerçekleşmelerin normal olduğu ifade edilebilir. Söz konusu süre zarfında satılan konut sayısı 865.473 adet olarak gerçekleşmiştir. Ağustos ve Eylül ayları itibarı ile özellikle kamu bankalarının konut kredi faizlerinde yaptığı indirimler ipotekli satışlar üzerinde olumlu etki yaratmıştır, eğilimin yıl sonuna kadar sürmesi düşünülebilir.

2012 yılında yapılan 'yabancı uyruklu kişilere' taşınmaz satışı ile ilgili düzenleme sonrasında başta konut olmak üzere diğer taşınmaz çeşitlerinde de ciddi bir yabancı ilgisi yaşanmaya başlamıştır. Yabancı uyruklu gerçek ve tüzel kişilerin Türkiye'de gayrimenkul alması ile ilgili yapılan bu düzenlemeden sonra artan ilgi oturma izni ile vatandaşlık verilmesi ile zirve yapmış görünmektedir.

2011 ile 2018 yılları arasında yabancı uyruklu yatırımcılar edindikleri taşınmazlar ile ülkemize yaklaşık 29 milyar dolarlık döviz kazandırmışlardır. 2015 yılında 22.830 yabancı taşınmaz alırken 2016 yılında rakam 18.189 olmuş 2017 yılında artan ilgiyle birlikte tekrar 22.234 kişiye çıkan rakam 2018 yılında hızlı bir şekilde yükselerek 39.663 kişi olmuştur. Benzer artış eğilimi 2019 yılının dokuz aylık bölümünde de sürmüştür. 2019 yılı ilk dokuz ayında 31.925 adet konutun yabancı uyruklu kişilere satıldığı görülmektedir. Türkiye ekonomisinin yeni bir denge arayışı içinde olduğu günümüzde başta inşaat ve gayrimenkul sektörü olmak üzere diğer tüm sektörlerinde 'sürdürülebilir karlılık ve risk yönetimi' kavramlarına ağırlık vermeleri yerinde olacaktır. 2020 yılında sektörün 2019 yılına göre daha canlı bir eğilim göstermesi beklenebilir.

4.2 GAYRİMENKULÜN BULUNDUĞU BÖLGENİN ANALİZİ

İSTANBUL İLİ

İstanbul, Türkiye'nin 81 ilinden biri olup, ülkenin en kalabalık, ekonomik ve sosyo-kültürel açıdan en önemli şehridir. Şehir, iktisadi büyüklük açısından dünyada 34., nüfus açısından belediye sınırları göz önüne alınarak yapılan sıralamaya göre Avrupa'da birinci, dünyada ise Lagos'tan sonra altıncı sırada yer almaktadır. İstanbul Türkiye'nin kuzeybatısında, Marmara kıyısı ve Boğaziçi boyunca, Haliç'i de çevreleyecek şekilde kurulmuştur. İstanbul kıtalararası bir şehir olup, Avrupa'daki bölümüne Avrupa Yakası veya Rumeli Yakası, Asya'daki bölümüne ise Anadolu Yakası veya Asya Yakası denir. Tarihte ilk olarak üç tarafı Marmara Denizi, Boğaziçi ve Haliç'in sardığı bir yarım ada üzerinde kurulan İstanbul'un batıdaki sınırını İstanbul Surları oluşturmaktaydı. Gelişme ve büyüme sürecinde surların her seferinde daha batıya ilerletilerek inşa edilmesiyle 4 defa genişletilen şehrin 39 ilçesi vardır. Sınırları içerisinde ise büyükşehir belediyesi ile birlikte toplam 40 belediye bulunmaktadır.

Dünyanın en eski şehirlerinden biri olan İstanbul, 330-395 yılları arasında Roma İmparatorluğu, 395-1204 ile 1261-1453 yılları arasında Bizans İmparatorluğu, 1204-1261 arasında Latin İmparatorluğu ve son olarak 1453-1922 yılları arasında Osmanlı İmparatorluğu'na başkentlik yaptı. Ayrıca İstanbul, hilafetin Osmanlı İmparatorluğu'na geçtiği 1517'den kaldırıldığı 1924'e kadar İslam'ın da merkezi oldu.

Yıllara Göre İstanbul Nüfusu			
Yıl	İstanbul Nüfusu	Erkek Nüfusu	Kadın Nüfusu
2018	15.067.724	7.542.231	7.525.493
2017	15.029.231	7.529.491	7.499.740
2016	14.804.116	7.424.390	7.379.726
2015	14.657.434	7.360.499	7.296.935
2014	14.377.018	7.221.158	7.155.860
2013	14.160.467	7.115.721	7.044.746
2012	13.854.740	6.956.908	6.897.832
2011	13.624.240	6.845.981	6.778.259
2010	13.255.685	6.655.094	6.600.591
2009	12.915.158	6.498.997	6.416.161
2008	12.697.164	6.386.772	6.310.392
2007	12.573.836	6.291.763	6.282.073

2018 yılı Adrese Dayalı Nüfus Kayıt Sistemine (ADNKS) göre İlin toplam nüfusu 15.067.724 kişi olup, 2007 yılından itibaren İstanbul İli nüfus verileri yukarıdaki tabloda görülmüştür.

5. DEĞERLEME KONUSU GAYRİMENKULE İLİŞKİN ANALİZ VE VERİLER

5.1 GAYRİMENKULÜN TANIMI

Değerlemeye konu taşınmazlar, İstanbul İli, Esenyurt İlçesi, Yeşilkent Mahallesi, Nazım Hikmet Bulvarı üzerinde konumlu olan Innovia 2. Etap bünyesinde konumlu olan 1. faz bünyesindeki 2.664 adet daire ve 2. faz bünyesindeki 1.018 adet dairedir. Projenin yakın çevresinde mesken olarak kullanılan 10 – 12 katlı konut blokları bulunmaktadır.

Modern şehircilik anlayışına uygun olarak gelişim gösteren bölge, gerek tamamlanmış alt yapısı, gerekse sosyal ve sportif tesisleriyle orta ve üst-orta gelir gruplarınca alternatif yerleşim yeri olarak tercih edilen ve kentsel rantın yüksek olduğu bir bölgedir. İstanbul nüfusunun hızla artmasıyla birlikte, kent içi rantın yüksekliği, büyük alanlı arsa azlığı ve sağlıksız yapılaşma gibi nedenlerle ortaya çıkan “merkezden uzaklaşma”, mekânsal bir sıçramaya yol açmış ve son 15 yılda yerleşim merkezleri dışında büyük sitelerin ve uydu kentlerin yapımı gündeme gelmiştir.

Innovia Projesi; İstanbul İli, Esenyurt İlçesinde farklı parseller üzerinde toplam 4 etap olarak gerçekleştirilmektedir. Etaplar halinde gerçekleştirilen Innovia Projesi tamamlandığında, toplam konut ve ticari ünite sayısı yaklaşık 14.000 civarında olacaktır.

Mevcutta: 1. , 2. ve 3. etaptaki tüm dairelerin inşai faaliyetleri tamamlanmıştır ve sitelerde yaşam başlamış (Ticari ünitelerin kaba inşaatları, doğramaları, giydirme cephe imalatları ile ortak alan ince inşaatları tamamlanmıştır. Bağımsız bölümler içerisindeki ince inşaatlar kullanım amacına göre alıcı tarafından yapılacaktır. 4. etap inşa halindedir.

5.2 GAYRİMENKULÜN YERİ VE KONUMU

Değerleme konusu taşınmazların yer aldığı Innovia 2 sitesinin 24 saat güvenlik, sosyal tesis, açık yüzme havuzu gibi imkanları bulunmakta olup taşınmazlara ulaşım için E5 karayolu üzerinde yer alan Marmara Park AVM geçildikten hemen sonra sağa 7. Caddeye girilerek 780 m ilerlenir ve Hürriyet Bulvarına varılır. 7. Cadde ile Hürriyet Bulvarının kesiştiği noktadan sağa 1936.Sokak yönünde 130 m., sola 1942.Sokak yönünde 270 m. ilerlenir, sağa 1953.Sokağa dönülerek 180 m. ileride sol kolda ana taşınmaza ulaşılır. Bölgede inşası tamamlanmış yaklaşık % 90 doluluk oranıyla Innovia 1 ve 3 sitesi ve inşası devam eden Innovia 4 sitesi yer almakta olup prestijli yapıların tercih edildiği bir konumda yer almaktadır. New Residence, Karden Avenue Residence, Eviva Residence, Papatya Residence, İstanbul Evleri, Kent Palace Residence, Story Residence, Safir Park, ADM Plaza gibi bir çok residence ile Marmara Park AVM, Bauhaus AVM, Carrefour AVM, Migros AVM, Eskidji Bit Bazaar gibi alışveriş merkezleri, özel ve devlet okulları, resmi kurum ve özel ve devlet hastanelerinin yoğun olduğu bir bölgedir.

Innovia Projesi'nin ulaşım bağlantısı E-5 (D-100) Karayolu ile Avcılar'da Büyükçekmece istikametine giderken Haramidere'yi geçtikten sonra

a) E-5 Karayolu üzerinde yer alan Bauhause ve Carrefoursa Alışveriş Merkez'lerinin yanından sağa dönülerek varılan 7. Cadde takiben veya

b) E-5 Karayolu Bizimkent sapağından Esenyurt yönüne dönülerek Atatürk Bulvarı ve Ufuk Caddesi takiben sağlanmaktadır.

E-5 (D100) Karayolu'na alternatif olarak daha uzun olmakla birlikte TEM yolu da kullanılmaktadır. TEM Otoyolu'nun kullanılması durumunda geline istikamete göre Bahçeşehir veya Hadımköy gişelerinden çıkılarak yine E-5 (D100) Karayolu'na bağlanmak suretiyle ulaşılabilir. Projenin bazı noktalara olan yaklaşık uzaklıkları şöyledir;E-5 (D100) Karayolu'na 500m., Avcılar'a 6,5km., Büyükçekmece'ye 7km., Atatürk Havalimanı'na 17 km.'dir.

5.3 ANA TAŞINMAZ VE BAĞIMSIZ BÖLÜM ÖZELLİKLERİ

Değerleme konusu taşınmazlar; 487.924,52 m² yüzölçümlü olan 2947 ada, 48-49-50-51-52-54 nolu parsel üzerinde yer almaktadır. 2947 ada, 48-49-50-51-52-54 nolu ve toplam 114.030,45 m² yüzölçümlü 6 adet parsel üzerinde toplam 19 adet konut bloğunda, 22 farklı tipte, toplam 3.682 adet daire ve sosyal tesis ile toplam 267 adet ticari üniteden oluşmaktadır.

A1, A2, B1, B2, B3, B4, B5, B6, B7, B8, C1, C2, C3, C4, D, E1, E2, E3 ve E4 nolu konut bloklarının yanı sıra 218 adet işyerinden oluşan AVM, ofis ve SPA binası (O Blok henüz inşa edilmemiştir.) ile konut bloklarının muhtelif bölümlerinde bulunan ve cadde cephe 49 adet işyerinden oluşmaktadır. Projenin toplam ruhsat alanı 522.167,56 m²'dir.

2. Etap bünyesindeki yapıların genel inşaat özellikleri:

Projede yer alan konut bloklarının kat sayısı, bağımsız bölüm adedi ve genel nitelikleri aşağıdaki tabloda özetle verilmiştir.

Blok Adı	İnşaat Tarzı	Kat Sayısı	Açıklama	Toplam Bağımsız Bölüm Sayısı
A1	B.A.K.	28	2 Bodrum + Zemin + 25 Normal Kat	187
A2	B.A.K.	28	2 Bodrum + Zemin + 25 Normal Kat	183
B1	B.A.K.	27	2 Bodrum + Zemin + 24 Normal Kat	170
B2	B.A.K.	27	2 Bodrum + Zemin + 24 Normal Kat	170
B3	B.A.K.	27	2 Bodrum + Zemin + 24 Normal Kat	170
B4	B.A.K.	27	2 Bodrum + Zemin + 24 Normal Kat	170
B5	B.A.K.	27	2 Bodrum + Zemin + 24 Normal Kat	170
B6	B.A.K.	27	2 Bodrum + Zemin + 24 Normal Kat	170
B7	B.A.K.	27	2 Bodrum + Zemin + 24 Normal Kat	172
B8	B.A.K.	27	2 Bodrum + Zemin + 24 Normal Kat	172
C1	B.A.K.	30	2 Bodrum + Zemin + 27 Normal Kat	191
C2	B.A.K.	30	2 Bodrum + Zemin + 27 Normal Kat	191
C3	B.A.K.	30	2 Bodrum + Zemin + 27 Normal Kat	191
C4	B.A.K.	30	2 Bodrum + Zemin + 27 Normal Kat	191
D	B.A.K.	28	2 Bodrum + Zemin + 25 Normal Kat	96
E1	B.A.K.	26	2 Bodrum + Zemin + 23 Normal Kat	268
E2	B.A.K.	26	2 Bodrum + Zemin + 23 Normal Kat	268
E3	B.A.K.	26	2 Bodrum + Zemin + 23 Normal Kat	282
E4	B.A.K.	26	2 Bodrum + Zemin + 23 Normal Kat	270
				3682

Proje bünyesindeki blokların bodrum ve zemin katlarında ayrıca toplam 49 adet ticari ünite (dükkan, depo vs.) tasarlanmıştır. Proje bünyesinde toplam 3.949 bağımsız bölüm mevcuttur.

İnnovia Projesi 2. etabının bünyesinde; Açık yüzme havuzu, jakuzi, seyir ve güneşlenme terasları, yürüme, koşu ve bisiklet yolları, şelale ve süs havuzları, çocuk oyun alanı ve havuzu, fitness center, açık ve kapalı spor alanları, paten pisti, tenis kortu, basketbol ve voleybol sahaları, sauna ve Türk hamamı, sosyal tesis ve ticaret üniteleri, açık ve kapalı otopark, 24 saat özel güvenlik ve teknik bakım ekibi bulunmaktadır. Bloklar 2 adet bodrum kattan oluşan ve kapalı otopark alanı olarak düzenlenmiş geniş bir kitle üzerinde yükselmektedir.

Daire Tipi	Min.Brüt Kullanım	Maks.Brüt Kullanım	Blok	Mimari
1+1A	60	76	A1-A2	Antre, koridor, salon, a.mutfak, yat. od., banyo ve blk.
1+1A	60	76	E3-E4	Salon, a.mutfak, yat. od., banyo, blk. ve frz.blk.
1+1B	54	57	A1-A2	Antre, koridor, salon, a.mutfak, yat. od., banyo, blk. ve 2 adet frz. blk.
1+1B	54	57	E3-E4	Salon, a.mutfak, yat. od., banyo, 2 adet frz.blk.
1+1B1	51	51	E3-E4	Salon, a.mutfak, yat. od., banyo, 2 adet frz.blk.
1+1BT	72	72	C3-C4	Salon, a.mutfak, yat. od., banyo, teras ve frz.blk.
1+1C	61	61	E3-E4	Salon, a.mutfak, yat. od., banyo ve 2 adet frz.blk.
1+1D	68	68	E3-E4	Antre, salon, a.mutfak, yat. od., banyo ve 2 adet frz.blk.
1+1DT	82	82	E3-E4	Antre, salon, a.mutfak, yat. od., banyo ve teras
1+1E	72	72	E3-E4	Antre, salon, a.mutfak, yat. od., banyo ve 2 adet frz.blk.
1+1F	57,5	57,5	E3-E4	Antre, salon, a.mutfak, yat. od., banyo, 2 adet teras ve frz.blk.
2+1A	96	102	A1-A2	Antre, koridor, salon, a.mutfak, 2 adet yat. od., e.banyo, banyo ve 2 adet frz.blk.
2+1A	96	102	D	Antre, koridor, salon, a.mutfak, 2 adet yat. od., banyo ve 2 adet frz.blk.
2+1A	96	102	E3-E4	Antre, hol, salon, a.mutfak, 2 adet yat. od., e.banyo, banyo ve 2 adet frz.blk.
2+1B	101	122	A1-A2	Antre, koridor, salon, a.mutfak, 2 adet yat. od., e.banyo, banyo ve 2 adet frz.blk.
2+1B	101	122	D	Antre, koridor, salon, a.mutfak, 2 adet yat. od., e.banyo, banyo ve frz.blk.
2+1C	112	117	A1-A2	Antre, koridor, salon, a.mutfak, 2 adet yat. od., e.banyo, banyo ve frz.blk.
3+1A	149	149	A1-A2	Antre, koridor, salon, a.mutfak, 3 adet yat. od., e.banyo, banyo ve 2 adet frz.blk.
3+1B	126	129	A1-A2	Antre, koridor, salon, a.mutfak, 3 adet yat. od., e.banyo, banyo ve frz.blk.
3+1B	126	129	D	Antre, koridor, salon, a.mutfak, 3 adet yat. od., e.banyo, banyo ve frz.blk.
1+1A	63	64	B-C	Salon, a.mutfak, koridor, yat. od., banyo ve frz.blk.
1+1A	63	64	E1-E2	Salon, a.mutfak, yat. od., banyo ve 2 adet frz.blk.
1+1B	53	63	B-C	Salon, a.mutfak, koridor, yat. od., banyo ve 2 adet frz.blk.
1+1B	53	63	E1-E2	Salon, a.mutfak, yat. od., banyo ve 2 adet frz.blk.
1+1BT	70	70	E1-E2	Salon, a.mutfak, yat. od., banyo, teras ve frz.blk.
1+1C	54	54	E1-E2	Salon, a.mutfak, yat. od., banyo ve 2 adet frz.blk.
1+1D	64	64	E1-E2	Antre, salon, a.mutfak, yat. od., banyo ve 2 adet frz.blk.
1+1DT	82	82	E1-E2	Antre, salon, a.mutfak, yat. od., banyo ve teras
2+1A	94	102	B-C	Antre, salon, a.mutfak, 2 adet yat. od., e.banyo, banyo ve 2 adet frz.blk.
2+1A	94	102	E1-E2	Antre, hol, salon, a.mutfak, 2 adet yat. od., e.banyo, banyo ve 2 adet frz.blk.
3+1A	128	128	B-C	Antre, koridor, salon, a.mutfak, 3 adet yat. od., e.banyo, banyo ve 2 adet frz.blk.

	Zemin	Duvar	Tavan	Diğer
Antre ve Koridor	1.Sınıf Granit Seramik	Alçı Sıva + Saten Boya	Plastik Boya	
Salon ve Odalar	Lamine Parke	Saten Boya	Plastik Boya	Salon Odasından Split Klima Altyapısı
Mutfak	1.Sınıf Granit Seramik	1.Sınıf Seramik + Saten Boya	Plastik Boya	1.Sınıf Mutfak Dolapları ve Tezgah + 1.Sınıf Sıhhi Tesisat Armütürleri
Banyo / WC	1.Sınıf Granit Seramik	1.Sınıf Seramik	Plastik Boya	1.sınıf Banyo Dolapları + 1.Sınıf Vitrifiye ve Korme Malzeme
Kapılar	Daire Kapıları: 1.Sınıf Çelik Kapı, İç Kapılar: Amerikan Panel Kapı			
Pencere Doğramaları	PVC (Çift Camlı), Denizlikler Granit veya Mermer			

5.4 GAYRİMENKULE İLİŞKİN YASAL İNCELEMELER

5.4.1 TAPU İNCELEMESİ

2947 Ada 48 Parsel

SAHİBİ - HİSSESİ	: EK-1
İLİ - İLÇESİ	:İSTANBUL / ESENYURT
BÖLGESİ	: -
MAHALLESİ	: ESENYURT
MEVKİ	: -
PAFTA NO	: -
ADA NO	:2947
PARSEL NO	:48
ANA GAYRİMENKULÜN NİTELİĞİ	:30 Ar Katlı Betonarme İki Blok Bina, Dükkanlar ve Arsası
ARSA ALANI	: 10.806,97 m ²
BAĞIMSIZ BÖLÜM NO	:Ek-1
BLOK NO	:Ek-1
KAT NO	: -
NİTELİĞİ	:Ek-1
ARSA PAYI	: Ek-1
YEVMIYE NO	:Ek-1
CİLT NO	:Ek-1
SAHİFE NO	:Ek-1
TAPU TARİHİ	:Ek-1
EDİNME SEBEBİ	: Ek-1
ÖNCEKİ MÜLK SAHİPLERİ	:Son 3 yıldaki el değıştirme bilgileri bulunmamaktadır.

2947 Ada 49 Parsel

SAHİBİ - HİSSESİ	: EK-1
İLİ - İLÇESİ	: İSTANBUL / ESENYURT
BÖLGESİ	: -
MAHALLESİ	: ESENYURT
MEVKİ	: -
PAFTA NO	: -
ADA NO	: 2947
PARSEL NO	: 49
ANA GAYRİMENKULÜN NİTELİĞİ	: Yirmialtı Katlı Betonarme ki Blok Mesken, Bir Katlı Dükkan Binası ve Arsası
ARSA ALANI	: 12.359,57 m ²
BAĞIMSIZ BÖLÜM NO	: Ek-1
BLOK NO	: Ek-1
KAT NO	: Ek-1
NİTELİĞİ	: Ek-1
ARSA PAYI	: Ek-1
YEVMIYE NO	: Ek-1
CİLT NO	: Ek-1
SAHİFE NO	: Ek-1
TAPU TARİHİ	: Ek-1
EDİNME SEBEBİ	: Ek-1
ÖNCEKİ MÜLK SAHİPLERİ	: Son 3 yıldaki el değıştirme bilgileri bulunmamaktadır.

2947 Ada 50 Parsel

SAHİBİ - HİSSESİ	: EK-1
İLİ - İLÇESİ	: İSTANBUL / ESENYURT
BÖLGESİ	: -
MAHALLESİ	: ESENYURT
MEVKİ	: -
PAFTA NO	: -
ADA NO	: 2947
PARSEL NO	: 50
ANA GAYRİMENKULÜN NİTELİĞİ	: 30 Ar Katlı Betonarme Dört Blok Bina, Dükkanlar ve Arsası
ARSA ALANI	: 18.991,18 m ²
BAĞIMSIZ BÖLÜM NO	: Ek-1
BLOK NO	: Ek-1
KAT NO	: Ek-1
NİTELİĞİ	: Ek-1
ARSA PAYI	: Ek-1
YEVMIYE NO	: Ek-1
CİLT NO	: Ek-1
SAHİFE NO	: Ek-1
TAPU TARİHİ	: Ek-1
EDİNME SEBEBİ	: Ek-1
ÖNCEKİ MÜLK SAHİPLERİ	: Son 3 yıldaki el değıştirme bilgileri bulunmamaktadır.

2947 Ada 51 Parsel

SAHİBİ - HİSSESİ	: EK-1
İLİ - İLÇESİ	: İSTANBUL / ESENYURT
BÖLGESİ	: -
MAHALLESİ	: ESENYURT
MEVKİ	: -
PAFTA NO	: -
ADA NO	: 2947
PARSEL NO	: 51
ANA GAYRİMENKULÜN NİTELİĞİ	: 30 Ar Katlı Betonarme Dört Blok Bina, Dükkanlar ve Arsası
ARSA ALANI	: 25.090,37 m ²
BAĞIMSIZ BÖLÜM NO	: Ek-1
BLOK NO	: Ek-1
KAT NO	: Ek-1
NİTELİĞİ	: Ek-1
ARSA PAYI	: Ek-1
YEVMIYE NO	: Ek-1
CİLT NO	: Ek-1
SAHİFE NO	: Ek-1
TAPU TARİHİ	: Ek-1
EDİNME SEBEBİ	: Ek-1
ÖNCEKİ MÜLK SAHİPLERİ	: Son 3 yıldaki el değıştirme bilgileri bulunmamaktadır.

2947 Ada 52 Parsel

SAHİBİ - HİSSESİ	: EK-1
İLİ - İLÇESİ	: İSTANBUL / ESENYURT
BÖLGESİ	: -
MAHALLESİ	: ESENYURT
MEVKİ	: -
PAFTA NO	: -
ADA NO	: 2947
PARSEL NO	: 52
ANA GAYRİMENKULÜN NİTELİĞİ	: 30 Ar Katlı Betonarme Dört Blok Bina, Dükkanlar ve Arsası
ARSA ALANI	: 24.364,86 m ²
BAĞIMSIZ BÖLÜM NO	: Ek-1
BLOK NO	: Ek-1
KAT NO	: Ek-1
NİTELİĞİ	: Ek-1
ARSA PAYI	: Ek-1
YEVMIYE NO	: Ek-1
CİLT NO	: Ek-1
SAHİFE NO	: Ek-1
TAPU TARİHİ	: Ek-1
EDİNME SEBEBİ	: Ek-1
ÖNCEKİ MÜLK SAHİPLERİ	: Son 3 yıldaki el değıştirme bilgileri bulunmamaktadır.

2947 Ada 54 Parsel

SAHİBİ - HİSSESİ	: EK-1
İLİ - İLÇESİ	: İSTANBUL / ESENYURT
BÖLGESİ	: -
MAHALLESİ	: ESENYURT
MEVKİ	: -
PAFTA NO	: -
ADA NO	: 2947
PARSEL NO	: 54
ANA GAYRİMENKULÜN NİTELİĞİ	: Dört Blok Betonarme Bina ve Arsası
ARSA ALANI	: 22.417,50 m ²
BAĞIMSIZ BÖLÜM NO	: Ek-1
BLOK NO	: Ek-1
KAT NO	: Ek-1
NİTELİĞİ	: Ek-1
ARSA PAYI	: Ek-1
YEVMIYE NO	: Ek-1
CİLT NO	: Ek-1
SAHİFE NO	: Ek-1
TAPU TARİHİ	: Ek-1
EDİNME SEBEBİ	: Ek-1
ÖNCEKİ MÜLK SAHİPLERİ	: Son 3 yıldaki el değıştirme bilgileri bulunmamaktadır.

Tapu ve Kadastro Genel Müdürlüğü TAKBİS sisteminden 05.12.2019 tarihinde saat 17:54 itibarıyla temin edilen ve birer örneđi rapor sonunda sunulan tapu kayıtlarına göre, rapor konusu taşınmazın üzerinde aşağıda belirtilen takyidat kayıtlarının bulunduđu tespit edilmiştir.

Beyanlar Hanesinde:

2947 Ada /48-49-50-51-52-54 Parsel;

İrtifak: A:TEK GENEL MÜDÜRLÜĞÜ LEHİNE 162 M2 MAHALDE İRTİFAK HAKKI,(Başlama Tarih: 13/05/1993, Bitiş Tarih:13/05/1993) 13/05/1993 tarih, 2579 yevmiye

2947 Ada /48 Parsel;

Yönetim Planı: 18.05.2011, 02/06/2011 tarihli, 17958 yevmiye
KM' ne Çevrilmiştir. 08/11/2012 tarihli 41769 yevmiye

2947 Ada /49 Parsel;

Yönetim Planı: 16.09.2014, 16/09/2014 tarihli, 50794 yevmiye
KM' ne Çevrilmiştir. 18/08/2017 tarihli 54151 yevmiye

2947 Ada /50 Parsel;

KM' ne Çevrilmiştir. 08/11/2012 tarihli 41773 yevmiye

2947 Ada /51 Parsel;

Yönetim Planı: 02.06.2011, 02/06/2011 tarihli, 17953 yevmiye

KM' ne Çevrilmiştir. 08/11/2012 tarihli 41780 yevmiye

2947 Ada /52 Parsel;

Yönetim Planı: 18.05.2011, 02/06/2011 tarihli, 17940 yevmiye
KM' ne Çevrilmiştir. 08/11/2012 tarihli 41787 yevmiye

2947 Ada /54 Parsel;

Yönetim Planı: 18.05.2011, 03/06/2011 tarihli, 17964 yevmiye
KM' ne Çevrilmiştir. 11/08/2014 tarihli 43351 yevmiye

Serhler Hanesinde;

*** YEŞİL YAPI ENDÜSTRİSİ A.Ş. A1-17 nolu b.b. üzerinde:**

Satış vaadi vardır. Vaad Bedeli:231310TL (Başlama Tarihi:26/04/2018 Süre:5 Yıl) Yeşil Gayrimenkul Yatırım Ortaklığı A.Ş. - 03.05.2018 tarih, 26628 yevmiye

*** YEŞİL YAPI ENDÜSTRİSİ A.Ş. A1-184 nolu b.b. üzerinde:**

Satış vaadi vardır. Vaad Bedeli:222823TL (Başlama Tarihi:26/04/2018 Süre:5 Yıl) Yeşil Gayrimenkul Yatırım Ortaklığı A.Ş. - 03.05.2018 tarih, 26628 yevmiye

*** YEŞİL YAPI ENDÜSTRİSİ A.Ş. A2-10 nolu b.b. üzerinde:**

Satış vaadi vardır. Vaad Bedeli:222823TL (Başlama Tarihi:26/04/2018 Süre:5 Yıl) Yeşil Gayrimenkul Yatırım Ortaklığı A.Ş. - 03.05.2018 tarih, 26628 yevmiye

Şerhler Hanesinde; C3-1, C4-188, E Çarşı-1-2-3-19, E1-88-120-168-236-259, E2-50-190-191-211-245, bağımsız bölümlerde;

İcrai Haciz : İSTANBUL 13.İCRA DAİRESİ nin 05/04/2019 tarih 2019/3004E sayılı Haciz Yazısı sayılı yazıları ile 5368.24 TL bedel ile Alacaklı : yüksel durna lehine haciz işlenmiştir. Esenyurt TM İcrai Haciz Tesisi Yev: 21402 Tarih: 05/04/2019

İcrai Haciz : B.ÇEKMECE 2.İCRA DAİRESİ nin 03/04/2019 tarih 2018/20280E sayılı Haciz Yazısı sayılı yazıları ile 7032.45 TL bedel ile Alacaklı : innovia 2 toplu yapı yönetimi lehine haciz işlenmiştir. Esenyurt TM İcrai Haciz Tesisi Yev: 21230 Tarih: 05/04/2019

İcrai Haciz : İSTANBUL 11.İCRA DAİRESİ nin 07/05/2019 tarih 2019/15538 ESAS sayılı Haciz Yazısı sayılı yazıları ile 117779.48 TL bedel ile Alacaklı : -HEDEF GÜVENLİK A.Ş lehine haciz işlenmiştir. Esenyurt TM İcrai Haciz Tesisi Yev: 28252 Tarih: 08/05/2019

Şerhler Hanesinde; Yeşil Gayrimenkul Yatırım Ortaklığı A.Ş. adına kayıtlı hisselerin tamamında;

İhtiyati Tedbir: BAKIRKÖY 2. TÜKETİCİ MAHKEMESİ nin 07/02/2019 tarih 2018/1129 ESAS sayılı Mahkeme Müzekkeresi sayılı yazıları ile (Açıklama: -) Esenyurt TM İhtiyati Tedbir Tesisi Yev: 7768 Tarih: 08/02/2019

İcrai Haciz : BAKIRKÖY 11. İCRA DAİRESİ nin 31/08/2018 tarih 2018/15422 ESAS sayılı Haciz Yazısı sayılı yazıları ile 9080134.13 TL bedel ile Alacaklı : SAVAS KOPUK lehine haciz işlenmiştir. Esenyurt TM İcrai Haciz Tesisi Yev: 52594 Tarih: 31/08/2018

Kamu Haczi : ISTANBUL VERGI DAİRESİ BASKANLIĞI DAVUTPASA VERGI DAİRESİ MÜDÜRLÜĞÜ nin 18/09/2018 tarih 831709 sayılı Haciz Yazısı sayılı yazıları ile. Borç : 13400000.00 TL (Alacaklı : davutpasa vergi dairesi müdürlüğü) Esenyurt TM Kamu Haczinin Tesisi Yev: 55967 Tarih: 18/09/2018

Kamu Haczi : DAVUTPASA VERGI DAİRESİ MÜDÜRLÜĞÜ nin 18/09/2018 tarih E.832030 sayılı Haciz Yazısı sayılı yazıları ile. Borç : 13400000 TL (Alacaklı : MUHTELIF BORÇLAR) Esenyurt TM Kamu Haczinin Tesisi Yev: 56183 Tarih: 18/09/2018

İcrai Haciz : KÖRFEZ İCRA MÜDÜRLÜĞÜ nin 06/11/2018 tarih 2018/1649 ESAS sayılı Haciz Yazısı sayılı yazıları ile 25901.78 TL bedel ile Alacaklı : KKG ÖZEL GÜVENLİK EGİTİM HİZMETLERİ LTD.STİ. lehine haciz işlenmiştir. Esenyurt TM İcrai Haciz Tesisi Yev: 67706 Tarih:07/11/2018

İhtiyati Haciz : BAKIRKÖY 13.İCRA DAİRESİ nin 28/11/2018 tarih 2018/21511E sayılı Haciz Yazısı sayılı yazıları ile. Borç : 112500 TL . (Alacaklı : adil yurddas) Esenyurt TM İhtiyati Haciz Tesisi Yev: 72378 Tarih: 28/11/2018

İhtiyati Haciz : BAKIRKÖY 13.İCRA DAİRESİ nin 27/11/2018 tarih 2018/8482E sayılı Haciz Yazısı sayılı yazıları ile. Borç : 112000 TL . (Alacaklı : fatma yokarıbas) Esenyurt TM İhtiyati Haciz Tesisi Yev: 72388 Tarih: 28/11/2018

İcrai Haciz : BAKIRKÖY 16. İCRA DAİRESİ nin 07/12/2018 tarih 2018/19304 ESAS sayılı Haciz Yazısı sayılı yazıları ile 11126.31 TL bedel ile Alacaklı : -GÜLNUR ERKAN lehine haciz işlenmiştir. Esenyurt TM İcrai Haciz Tesisi Yev: 74841 Tarih: 10/12/2018

İcrai Haciz : BAKIRKÖY 3.İCRA MÜDÜRLÜĞÜ nin 10/12/2018 tarih 2018/21635 ESAS sayılı Haciz Yazısı sayılı yazıları ile 44605.66 TL bedel ile Alacaklı : ALTUG BENGÜLER lehine haciz işlenmiştir. Esenyurt TM İcrai Haciz Tesisi Yev: 75298 Tarih: 11/12/2018

İcrai Haciz : ISTANBUL 37.İCRA DAİRESİ nin 12/12/2018 tarih 2018/39137E sayılı Haciz Yazısı sayılı yazıları ile 12920.07 TL bedel ile Alacaklı : evsen kaya tabak lehine haciz işlenmiştir. Esenyurt TM İcrai Haciz Tesisi Yev: 75618 Tarih: 12/12/2018

İcrai Haciz : BAKIRKÖY 13.İCRA nin 14/12/2018 tarih 2018/22672 E sayılı Haciz Yazısı sayılı yazıları ile 105739.30 TL bedel ile Alacaklı : mehmet salih dogan lehine haciz işlenmiştir. Esenyurt TM İcrai Haciz Tesisi Yev: 76642 Tarih: 18/12/2018

İcrai Haciz : ISTANBUL 37. İCRA DAİRESİ nin 12/12/2018 tarih 2018/42208 ESAS sayılı Haciz Yazısı sayılı yazıları ile 12920.07 TL bedel ile Alacaklı : EVSEN KAYA TABAK lehine haciz işlenmiştir. Esenyurt TM İcrai Haciz Tesisi Yev: 76686 Tarih: 18/12/2018

İcrai Haciz : ISTANBUL 31.İCRA DAİRESİ nin 19/02/2019 tarih 2018/42086 ESAS sayılı Haciz Yazısı sayılı yazıları ile 2.578.331.85 TL bedel ile Alacaklı : EKSPÖ FACTORİNG A.S lehine haciz işlenmiştir. Esenyurt TM İcrai Haciz Tesisi Yev: 10209 Tarih: 19/02/2019

İcrai Haciz : BÜYÜKÇEKMECE 2 İCRA DAİRESİ nin 20/02/2019 tarih 2018/20273 ESAS sayılı Haciz Yazısı sayılı yazıları ile 7032.45 TL bedel ile Alacaklı : İNNOVİA 2 TOPLU YAPI YÖN lehine haciz işlenmiştir. Esenyurt TM İcrai Haciz Tesisi Yev: 10720 Tarih: 21/02/2019

İcrai Haciz : BÜYÜKÇEKMECE 2. İCRA DAİRESİ nin 19/02/2019 tarih 2018/20240 sayılı Haciz Yazısı sayılı yazıları ile 6195.93 TL bedel ile Alacaklı : İNNOVİA 2 TOPLU YAPI YÖNETİMİ lehine haciz işlenmiştir. Esenyurt TM İcrai Haciz Tesisi Yev: 10663 Tarih: 21/02/2019

İcrai Haciz : BÜYÜKÇEKMECE 2. İCRA DAİRESİ nin 20/02/2019 tarih 2018/17362 sayılı Haciz Yazısı sayılı yazıları ile 669.37 TL bedel ile Alacaklı : INNOVIA 2 TOPLU YAPI YÖNETİMİ lehine haciz işlenmiştir. Esenyurt TM İcrai Haciz Tesisi Yev: 10666 Tarih: 21/02/2019

İcrai Haciz : BÜYÜKÇEKMECE 2. İCRA DAİRESİ nin 19/02/2019 tarih 2018/20244 sayılı Haciz Yazısı sayılı yazıları ile 8909.32 TL bedel ile Alacaklı : INNOVIA 2 TOPLU YAPI YÖNETİMİ lehine haciz işlenmiştir. Esenyurt TM İcrai Haciz Tesisi Yev: 10669 Tarih: 21/02/2019

İcrai Haciz : BÜYÜKÇEKMECE 2. İCRA DAİRESİ nin 19/02/2019 tarih 2018/20246 sayılı Haciz Yazısı sayılı yazıları ile 8909.32 TL bedel ile Alacaklı : INNOVIA 2 TOPLU YAPI YÖNETİMİ lehine haciz işlenmiştir. Esenyurt TM İcrai Haciz Tesisi Yev: 10681 Tarih: 21/02/2019

İcrai Haciz : BÜYÜKÇEKMECE 2. İCRA DAİRESİ nin 19/02/2019 tarih 2018/20245 sayılı Haciz Yazısı sayılı yazıları ile 6849.30 TL bedel ile Alacaklı : INNOVIA 2 TOPLU YAPI YÖNETİMİ-lehine haciz işlenmiştir. Esenyurt TM İcrai Haciz Tesisi Yev: 10684 Tarih: 21/02/2019

İcrai Haciz : BÜYÜKÇEKMECE 2. İCRA DAİRESİ nin 19/02/2019 tarih 2018/20250 sayılı Haciz Yazısı sayılı yazıları ile 7945.05 TL bedel ile Alacaklı : INNOVIA 2 TOPLU YAPI YÖNETİMİ lehine haciz işlenmiştir. Esenyurt TM İcrai Haciz Tesisi Yev: 10691 Tarih: 21/02/2019

İcrai Haciz : BÜYÜKÇEKMECE 2. İCRA DAİRESİ nin 19/02/2019 tarih 2018/20254 sayılı Haciz Yazısı sayılı yazıları ile 357.00 TL bedel ile Alacaklı : INNOVIA 2 TOPLU YAPI YÖNETİMİ-lehine haciz işlenmiştir. Esenyurt TM İcrai Haciz Tesisi Yev: 10702 Tarih: 21/02/2019

İcrai Haciz : BÜYÜKÇEKMECE 2. İCRA DAİRESİ nin 19/02/2019 tarih 2018/20255 sayılı Haciz Yazısı sayılı yazıları ile 2252.16 TL bedel ile Alacaklı : INNOVIA 2 TOPLU YAPI YÖNETİMİ lehine haciz işlenmiştir. Esenyurt TM İcrai Haciz Tesisi Yev: 10706 Tarih: 21/02/2019

İcrai Haciz : BÜYÜKÇEKMECE 2. İCRA DAİRESİ nin 19/02/2019 tarih 2018/20256 sayılı Haciz Yazısı sayılı yazıları ile 12754.73 TL bedel ile Alacaklı : INNOVIA 2 TOPLU YAPI YÖNETİMİ lehine haciz işlenmiştir. Esenyurt TM İcrai Haciz Tesisi Yev: 10711 Tarih: 21/02/2019

İcrai Haciz : BÜYÜKÇEKMECE 2. İCRA DAİRESİ nin 19/02/2019 tarih 2018/20260 sayılı Haciz Yazısı sayılı yazıları ile 4837.58 TL bedel ile Alacaklı : INNOVIA 2 TOPLU YAPI YÖNETİMİ-lehine haciz işlenmiştir. Esenyurt TM İcrai Haciz Tesisi Yev: 10714 Tarih: 21/02/2019

İcrai Haciz : BÜYÜKÇEKMECE 2. İCRA DAİRESİ nin 19/02/2019 tarih 2018/20264 sayılı Haciz Yazısı sayılı yazıları ile 9468.05 TL bedel ile Alacaklı : INNOVIA 2 TOPLU YAPI YÖNETİMİ lehine haciz işlenmiştir. Esenyurt TM İcrai Haciz Tesisi Yev: 10719 Tarih: 21/02/2019

İcrai Haciz : BÜYÜKÇEKMECE 2. İCRA DAİRESİ nin 19/02/2019 tarih 2018/20265 sayılı Haciz Yazısı sayılı yazıları ile 4139.55 TL bedel ile Alacaklı : INNOVIA 2 TOPLU YAPI YÖNETİMİ lehine haciz işlenmiştir. Esenyurt TM İcrai Haciz Tesisi Yev: 10724 Tarih: 21/02/2019

İcrai Haciz : BÜYÜKÇEKMECE 2. İCRA DAİRESİ nin 19/02/2019 tarih 2018/20266 sayılı Haciz Yazısı sayılı yazıları ile 4356.30 TL bedel ile Alacaklı : INNOVIA 2 TOPLU YAPI YÖNETİMİ lehine haciz işlenmiştir. Esenyurt TM İcrai Haciz Tesisi Yev: 10732 Tarih: 21/02/2019

İcrai Haciz : BÜYÜKÇEKMECE 2. İCRA DAİRESİ nin 19/02/2019 tarih 2018/20274 sayılı Haciz Yazısı sayılı yazıları ile 6849.23 TL bedel ile Alacaklı : INNOVIA 2 TOPLU YAPI YÖNETİMİ lehine haciz işlenmiştir. Esenyurt TM İcrai Haciz Tesisi Yev: 10754 Tarih: 21/02/2019

İcrai Haciz : BÜYÜKÇEKMECE 2. İCRA DAİRESİ nin 19/02/2019 tarih 2018/20275 sayılı Haciz Yazısı sayılı yazıları ile 7032.45 TL bedel ile Alacaklı : INNOVIA 2 TOPLU YAPI YÖNETİMİ lehine haciz işlenmiştir. Esenyurt TM İcrai Haciz Tesisi Yev: 10758 Tarih: 21/02/2019

İcrai Haciz : BÜYÜKÇEKMECE 2. İCRA DAİRESİ nin 20/02/2019 tarih 2018/20262 sayılı Haciz Yazısı sayılı yazıları ile 13939.80 TL bedel ile Alacaklı : INNOVIA 2 TOPLU YAPI YÖNETİMİ lehine haciz işlenmiştir. Esenyurt TM İcrai Haciz Tesisi Yev: 10764 Tarih: 21/02/2019

İcrai Haciz : BÜYÜKÇEKMECE 2. İCRA DAİRESİ nin 20/02/2019 tarih 2018/20272 sayılı Haciz Yazısı sayılı yazıları ile 6849.36 TL bedel ile Alacaklı : INNOVIA 2 TOPLU YAPI YÖNETİMİ lehine haciz işlenmiştir. Esenyurt TM İcrai Haciz Tesisi Yev: 10771 Tarih: 21/02/2019

İcrai Haciz : BÜYÜKÇEKMECE 2. İCRA DAİRESİ nin 20/02/2019 tarih 2018/20281 sayılı Haciz Yazısı sayılı yazıları ile 8351.06 TL bedel ile Alacaklı : INNOVIA 2 TOPLU YAPI YÖNETİMİ lehine haciz işlenmiştir. Esenyurt TM İcrai Haciz Tesisi Yev: 10778 Tarih: 21/02/2019

İcrai Haciz : BÜYÜKÇEKMECE 2. İCRA DAİRESİ nin 20/02/2019 tarih 2018/20263 sayılı Haciz Yazısı sayılı yazıları ile 9468.05 TL bedel ile Alacaklı : INNOVIA 2 TOPLU YAPI YÖNETİMİ lehine haciz işlenmiştir. Esenyurt TM İcrai Haciz Tesisi Yev: 10784 Tarih: 21/02/2019

İcrai Haciz : BÜYÜKÇEKMECE 2. İCRA DAİRESİ nin 20/02/2019 tarih 2018/20252 sayılı Haciz Yazısı sayılı yazıları ile 339.97 TL bedel ile Alacaklı : INNOVIA 2 TOPLU YAPI YÖNETİMİ lehine haciz işlenmiştir. Esenyurt TM İcrai Haciz Tesisi Yev: 10791 Tarih: 21/02/2019

İcrai Haciz : BÜYÜKÇEKMECE 2. İCRA DAİRESİ nin 20/02/2019 tarih 2018/20251 sayılı Haciz Yazısı sayılı yazıları ile 8307.71 TL bedel ile Alacaklı : INNOVIA 2 TOPLU YAPI YÖNETİMİ lehine haciz işlenmiştir. Esenyurt TM İcrai Haciz Tesisi Yev: 10821 Tarih: 21/02/2019

İcrai Haciz : BÜYÜKÇEKMECE 2. İCRA DAİRESİ nin 20/02/2019 tarih 2018/20271 sayılı Haciz Yazısı sayılı yazıları ile 7032.45 TL bedel ile Alacaklı : INNOVIA 2 TOPLU YAPI YÖNETİMİ lehine haciz işlenmiştir. Esenyurt TM İcrai Haciz Tesisi Yev: 10824 Tarih: 21/02/2019

İcrai Haciz : BÜYÜKÇEKMECE 2. İCRA DAİRESİ nin 20/02/2019 tarih 2018/20242 sayılı Haciz Yazısı sayılı yazıları ile 7160.55 TL bedel ile Alacaklı : INNOVIA 2 TOPLU YAPI YÖNETİMİ lehine haciz işlenmiştir. Esenyurt TM İcrai Haciz Tesisi Yev: 10827 Tarih: 21/02/2019

İcrai Haciz : BÜYÜKÇEKMECE 2. İCRA DAİRESİ nin 20/02/2019 tarih 2018/20261 sayılı Haciz Yazısı sayılı yazıları ile 7079.22 TL bedel ile Alacaklı : INNOVIA 2 TOPLU YAPI YÖNETİMİ lehine haciz işlenmiştir. Esenyurt TM İcrai Haciz Tesisi Yev: 10840 Tarih: 21/02/2019

İcrai Haciz : BÜYÜKÇEKMECE 2. İCRA DAİRESİ nin 20/02/2019 tarih 2018/20253 sayılı Haciz Yazısı sayılı yazıları ile 4729.21 TL bedel ile Alacaklı : INNOVIA 2 TOPLU YAPI YÖNETİMİ lehine haciz işlenmiştir. Esenyurt TM İcrai Haciz Tesisi Yev: 10845 Tarih: 21/02/2019

İcrai Haciz : BÜYÜKÇEKMECE 2. İCRA DAİRESİ nin 20/02/2019 tarih 2018/20243 sayılı Haciz Yazısı sayılı yazıları ile 6392.14 TL bedel ile Alacaklı : INNOVIA 2 TOPLU YAPI YÖNETİMİ lehine haciz işlenmiştir. Esenyurt TM İcrai Haciz Tesisi Yev: 10848 Tarih: 21/02/2019

İcrai Haciz : BÜYÜKÇEKMECE 2. İCRA DAİRESİ nin 20/02/2019 tarih 2018/20241 sayılı Haciz Yazısı sayılı yazıları ile 6081.22 TL bedel ile Alacaklı : INNOVIA 2 TOPLU YAPI YÖNETİMİ lehine haciz işlenmiştir. Esenyurt TM İcrai Haciz Tesisi Yev: 10849 Tarih: 21/02/2019

İcrai Haciz : BÜYÜKÇEKMECE 2. İCRA DAİRESİ nin 20/02/2019 tarih 2018/20233 sayılı Haciz Yazısı sayılı yazıları ile 28259.44 TL bedel ile Alacaklı : INNOVIA 2 TOPLU YAPI YÖNETİMİ lehine haciz işlenmiştir. Esenyurt TM İcrai Haciz Tesisi Yev: 10852 Tarih: 21/02/2019

İcrai Haciz : BÜYÜKÇEKMECE 2. İCRA DAİRESİ nin 20/02/2019 tarih 2018/20232 sayılı Haciz Yazısı sayılı yazıları ile 6834.23 TL bedel ile Alacaklı : INNOVIA 2 TOPLU YAPI YÖNETİMİ lehine haciz işlenmiştir. Esenyurt TM İcrai Haciz Tesisi Yev: 10853 Tarih: 21/02/2019

İcrai Haciz : BÜYÜKÇEKMECE 2. İCRA DAİRESİ nin 20/02/2019 tarih 2018/17363 sayılı Haciz Yazısı sayılı yazıları ile 1945.35 TL bedel ile Alacaklı : INNOVIA 2 TOPLU YAPI YÖNETİMİ lehine haciz işlenmiştir. Esenyurt TM İcrai Haciz Tesisi Yev: 10859 Tarih: 21/02/2019

İcrai Haciz : BÜYÜKÇEKMECE 2. İCRA DAİRESİ nin 19/02/2019 tarih 2018/20234 sayılı Haciz Yazısı sayılı yazıları ile 37817.84 TL bedel ile Alacaklı : -INNOVIA 2 TOPLU YAPI YÖNETİMİ lehine haciz işlenmiştir. Esenyurt TM İcrai Haciz Tesisi Yev: 10869 Tarih: 21/02/2019

İcrai Haciz : BÜYÜKÇEKMECE 2. İCRA DAİRESİ nin 19/02/2019 tarih 2018/20276 sayılı Haciz Yazısı sayılı yazıları ile 7681.19 TL bedel ile Alacaklı : INNOVIA 2 TOPLU YAPI YÖNETİMİ-lehine haciz işlenmiştir. Esenyurt TM İcrai Haciz Tesisi Yev: 10873 Tarih: 21/02/2019

İcrai Haciz : BÜYÜKÇEKMECE 2. İCRA DAİRESİ nin 19/02/2019 tarih 2018/20236 sayılı Haciz Yazısı sayılı yazıları ile 20050.34 TL bedel ile Alacaklı : INNOVIA 2 TOPLU YAPI YÖNETİMİ lehine haciz işlenmiştir. Esenyurt TM İcrai Haciz Tesisi Yev: 10879 Tarih: 21/02/2019

İcrai Haciz : BÜYÜKÇEKMECE 2. İCRA DAİRESİ nin 19/02/2019 tarih 2018/17360 sayılı Haciz Yazısı sayılı yazıları ile 761.57 TL bedel ile Alacaklı : INNOVIA 2 TOPLU YAPI YÖNETİMİ lehine haciz işlenmiştir. Esenyurt TM İcrai Haciz Tesisi Yev: 10885 Tarih: 21/02/2019

İcrai Haciz : BÜYÜKÇEKMECE 2. İCRA DAİRESİ nin 19/02/2019 tarih 2018/20235 sayılı Haciz Yazısı sayılı yazıları ile 20257.07 TL bedel ile Alacaklı : INNOVIA 2 TOPLU YAPI YÖNETİMİ-lehine haciz işlenmiştir. Esenyurt TM İcrai Haciz Tesisi Yev: 10913 Tarih: 21/02/2019

İcrai Haciz : İSTANBUL 27. İCRA DAİRESİ nin 20/02/2019 tarih 2019/474 sayılı Haciz Yazısı sayılı yazıları ile 16986.79 TL bedel ile Alacaklı : YURDANUR ÇEBİ lehine haciz işlenmiştir. Esenyurt TM İcrai Haciz Tesisi Yev: 10917 Tarih: 21/02/2019

İcrai Haciz : BAKIRKÖY 11. İCRA DAİRESİ nin 04/04/2019 tarih 2019/4454 ESAS sayılı Haciz Yazısı sayılı yazıları ile 497886.31 TL bedel ile Alacaklı : MERVE ABDİK lehine haciz işlenmiştir. Esenyurt TM İcrai Haciz Tesisi Yev: 21355 Tarih: 05/04/2019

İcrai Haciz : B.ÇEKMECE 2.İCRA DAİRESİ nin 09/04/2019 tarih 2018/20268E sayılı Haciz Yazısı sayılı yazıları ile 7890.78 TL bedel ile Alacaklı : innovia 2 toplu yapı yönetimi lehine haciz işlenmiştir. Esenyurt TM İcrai Haciz Tesisi Yev: 22566 Tarih: 11/04/2019

İcrai Haciz : BÜYÜKÇEKMECE 2.İCRA DAİRESİ nin 09/04/2019 tarih 2018/20279 ESAS sayılı Haciz Yazısı sayılı yazıları ile 5149.71 TL bedel ile Alacaklı : inovia 2 toplu yapı yön lehine haciz işlenmiştir. Esenyurt TM İcrai Haciz Tesisi Yev: 22594 Tarih: 11/04/2019

İcrai Haciz : BÜYÜKÇEKMECE 2.İCRA DAİRESİ nin 09/04/2019 tarih 2018/20259 ESAS sayılı Haciz Yazısı sayılı yazıları ile 5847.82 TL bedel ile Alacaklı : innovia 2 toplu yapı yön lehine haciz işlenmiştir. Esenyurt TM İcrai Haciz Tesisi Yev: 22607 Tarih: 11/04/2019

İcrai Haciz : BÜYÜKÇEKMECE 2.İCRA DAİRESİ nin 09/04/2019 tarih 201820269 ESAS sayılı Haciz Yazısı sayılı yazıları ile 8909.16 TL bedel ile Alacaklı : innovia 2 toplu yapı yönetimi lehine haciz işlenmiştir. Esenyurt TM İcrai Haciz Tesisi Yev: 22493 Tarih: 11/04/2019

İcrai Haciz : BÜYÜKÇEKMECE 2.İCRA DAİRESİ nin 09/04/2019 tarih 2018/20267 E sayılı Haciz Yazısı sayılı yazıları ile 8677.86 TL bedel ile Alacaklı : INNOVIA 2 TOPLU YAPI

YÖNETİMİ lehine haciz işlenmiştir. Esenyurt TM İcrai Haciz Tesisi Yev: 22527 Tarih: 11/04/2019

İhtiyati Haciz : ISTANBUL 12.İCRA DAİRESİ nin 12/04/2019 tarih 2019/15463 ESAS sayılı Haciz Yazısı sayılı yazıları ile. Borç : 250000 TL . (Alacaklı : T HALK BANKASI A.S) Esenyurt TM İhtiyati Haciz Tesisi Yev: 23138 Tarih: 15/04/2019

İcrai Haciz : BÜYÜKÇEKMECE 2.İCRA DAİRESİ nin 09/04/2019 tarih 2018/20277 E sayılı Haciz Yazısı sayılı yazıları ile 7405.67 TL bedel ile Alacaklı : INNOVIA 2 TOPLU YAPI YÖNETİMİ lehine haciz işlenmiştir. Esenyurt TM İcrai Haciz Tesisi Yev: 22537 Tarih: 11/04/2019

İcrai Haciz : BÜYÜKÇEKMECE 2.İCRA DAİRESİ nin 09/04/2019 tarih 2018/20278 E sayılı Haciz Yazısı sayılı yazıları ile 1367.68 TL bedel ile Alacaklı : INNOVIA 2 TOPLU YAPI YÖNETİMİ lehine haciz işlenmiştir. Esenyurt TM İcrai Haciz Tesisi Yev: 24037 Tarih: 18/04/2019

İhtiyati Haciz : BAKIRKÖY 4. İCRA DAİRESİ nin 18/04/2019 tarih 2019/7947 ESAS sayılı Haciz Yazısı sayılı yazıları ile. Borç : 138000 TL . (Alacaklı : NAIL SEVİM) Esenyurt TM İhtiyati Haciz Tesisi Yev: 24730 Tarih: 22/04/2019

Kamu Haczi : ESENYURT BELEDİYE BASKANLIĞI nin 30/04/2019 tarih 212-11641 sayılı Haciz Yazısı sayılı yazıları ile. Borç : 848075.39 TL (Alacaklı : esenyurt belediyesi) Esenyurt TM Kamu Haczinin Tesisi Yev: 27472 Tarih: 06/05/2019

İcrai Haciz : EDİRNE 3. İCRA DAİRESİ nin 06/05/2019 tarih 2019/5544 ESAS sayılı Haciz Yazısı sayılı yazıları ile 21860.98 TL bedel ile Alacaklı : NECLA ER lehine haciz işlenmiştir. Esenyurt TM İcrai Haciz Tesisi Yev: 27657 Tarih: 06/05/2019

İcrai Haciz : EDİRNE ICAR DAİRESİ nin 06/05/2019 tarih 2019/5545 ESAS sayılı Haciz Yazısı sayılı yazıları ile 24272.22 TL bedel ile Alacaklı : TIMUR ER lehine haciz işlenmiştir. Esenyurt TM İcrai Haciz Tesisi Yev: 27650 Tarih: 06/05/2019

İcrai Haciz : ISTANBUL 37.İCRA DAİRESİ nin 11/06/2019 tarih 2019/8617 ESAS. sayılı Haciz Yazısı sayılı yazıları ile 401928 TL bedel ile Alacaklı : lider faktoring lehine haciz işlenmiştir. Esenyurt TM İcrai Haciz Tesisi Yev: 34547 Tarih: 12/06/2019

İcrai Haciz : ISTANBUL 37.İCRA DAİRESİ nin 11/06/2019 tarih 2019/8618 ESAS sayılı Haciz Yazısı sayılı yazıları ile 191646.80 TL bedel ile Alacaklı : LIDER FAKTORING AS lehine haciz işlenmiştir. Esenyurt TM İcrai Haciz Tesisi Yev: 34536 Tarih: 12/06/2019

İcrai Haciz : ISTANBUL 5. İCRA DAİRESİ nin 05/07/2019 tarih 2019/13597 ESAS sayılı Haciz Yazısı sayılı yazıları ile 438378.00 TL bedel ile Alacaklı : SERAY DENİZ lehine haciz işlenmiştir. Esenyurt TM İcrai Haciz Tesisi Yev: 40074 Tarih:05/07/2019

İcrai Haciz : BÜYÜKÇEKMECE 2. İCRA DAİRESİ nin 18/07/2019 tarih 2016/7017 ESAS sayılı Haciz Yazısı sayılı yazıları ile 15000.00 TL bedel ile Alacaklı : RAMAZAN KOÇ lehine haciz işlenmiştir. Esenyurt TM İcrai Haciz Tesisi Yev: 42997 Tarih: 19/07/2019

İcrai Haciz : BÜYÜKÇEKMECE 2. İCRA DAİRESİ nin 25/07/2019 tarih 2018/20239 ESAS sayılı Haciz Yazısı sayılı yazıları ile 6121.44 TL bedel ile Alacaklı : INNOVIA 2 TOPLU YAPI YÖNETİMİ lehine haciz işlenmiştir. Esenyurt TM İcrai Haciz Tesisi Yev: 44674 Tarih: 25/07/2019

İcrai Haciz : BÜYÜKÇEKMECE 2. İCRA DAİRESİ nin 25/07/2019 tarih 2018/20249 ESAS sayılı Haciz Yazısı sayılı yazıları ile 4139.55 TL bedel ile Alacaklı : INNOVIA 2 TOPLU YAPI YÖNETİMİ lehine haciz işlenmiştir. Esenyurt TM İcrai Haciz Tesisi Yev: 44775 Tarih: 26/07/2019

İcrai Haciz : ANKARA 10. İCRA DAİRESİ nin 25/07/2019 tarih 2019/5667 ESAS sayılı Haciz Yazısı sayılı yazıları ile 27289.42 TL bedel ile Alacaklı : BARIS DEMIR lehine haciz işlenmiştir. Esenyurt TM İcrai Haciz Tesisi Yev: 44837 Tarih: 26/07/2019

İcrai Haciz : BAKIRKÖY 3. İCRA DAİRESİ nin 22/07/2019 tarih 2019/4209 ESAS sayılı Haciz Yazısı sayılı yazıları ile 123682.64 TL bedel ile Alacaklı : ALHUSSEIN AYAD SALIM BEN-SALIM lehine haciz işlenmiştir. Esenyurt TM İcrai Haciz Tesisi Yev: 44944 Tarih: 26/07/2019

İhtiyati Haciz : BAKIRKÖY 12. İCRA DAİRESİ nin 10/09/2019 tarih 2019/16870 ESAS sayılı Haciz Yazısı sayılı yazıları ile. Borç : 111000 TL . (Alacaklı : MUSTAFA ER) Esenyurt TM İhtiyati Haciz Tesisi Yev: 55107 Tarih: 10/09/2019

İcrai Haciz : BAKIRKÖY 5. İCRA DAİRESİ nin 11/09/2019 tarih 2019/1918 ESAS sayılı Haciz Yazısı sayılı yazıları ile 346825.10 TL bedel ile Alacaklı : YILNES ALÜMİNYUM GIYDIRME DIS CEPHE SİSTEMLERİ SANAYİ VE TİCARET LIMITED SİRKETİ lehine haciz işlenmiştir. Esenyurt TM İcrai Haciz Tesisi Yev: 55718 Tarih: 12/09/2019

İcrai Haciz : BAKIRKÖY 16. İCRA DAİRESİ nin 20/09/2019 tarih 2019/12336 ESAS sayılı Haciz Yazısı sayılı yazıları ile 97088.88 TL bedel ile Alacaklı : Sahin Giray lehine haciz işlenmiştir. Esenyurt TM İcrai Haciz Tesisi Yev: 58498 Tarih: 20/09/2019

İcrai Haciz : BAKIRKÖY 11.İCRA DAİRESİ nin 10/10/2019 tarih 2019/219 ESAS sayılı Haciz Yazısı sayılı yazıları ile 194210.15 TL bedel ile Alacaklı : fatma kılınç lehine haciz işlenmiştir. Esenyurt TM İcrai Haciz Tesisi Yev: 65528 Tarih: 15/10/2019

İhtiyati Haciz : BAKIRKÖY 14.İCRA DAİRESİ nin 17/10/2019 tarih 2019/19950 ESAS sayılı Haciz Yazısı sayılı yazıları ile. Borç : 150000 TL . (Alacaklı : ünzüle bastürk) Esenyurt TM İhtiyati Haciz Tesisi Yev: 68606 Tarih: 24/10/2019

Kamu Haczi : ESENYURT BELEDİYE BASKANLIĞI MALİ HİZMETLER MÜDÜRLÜĞÜ TAHSİL SEFLİĞİ nin 15/10/2019 tarih E.24375 sayılı Haciz Yazısı sayılı yazıları ile. Borç :1398146 TL (Alacaklı : Esenyurt Belediye Başkanlığı Mali Hizmetler Müdürlüğü Tahsi Sefliği) Esenyurt TM Kamu Haczinin Tesisi Yev: 66050 Tarih: 16/10/2019

İcrai Haciz : KÖRFEZ İCRA DAİRESİ nin 06/11/2019 tarih 2018/1649 ESAS sayılı Haciz Yazısı sayılı yazıları ile 25901.78 TL bedel ile Alacaklı : kkg özel güvenlik ve eğitim hizmetleri ltd sti lehine haciz işlenmiştir. Esenyurt TM İcrai Haciz Tesisi Yev: 72096 Tarih: 06/11/2019

İcrai Haciz : MANISA 2. İCRA DAİRESİ nin 08/11/2019 tarih 2019/5137 ESAS sayılı Haciz Yazısı sayılı yazıları ile 192329.00 TL bedel ile Alacaklı : oya dogu lehine haciz işlenmiştir. Esenyurt TM İcrai Haciz Tesisi Yev: 73042 Tarih: 08/11/2019

İcrai Haciz : BAKIRKÖY 14. İCRA DAİRESİ nin 22/11/2019 tarih 2019/19950 ESAS sayılı Haciz Yazısı sayılı yazıları ile 150000.00 TL bedel ile Alacaklı : ÜNZÜLE BASTÜRK lehine haciz işlenmiştir. Esenyurt TM İcrai Haciz Tesisi Yev: 77687 Tarih: 25/11/2019

Yeşil Yapı Endüstrisi A.Ş. Hisselerinde; 54/A1-17, A1-184, A2-10

İcrai Haciz : İSTANBUL 20. İCRA DAİRESİ nin 29/08/2018 tarih 2018/28500 ESAS sayılı Haciz Yazısı sayılı yazıları ile 1657699.16 TL bedel ile Alacaklı : ORTADOĞU ENERJİ SANAYİ VE

TICARET ANONİM SİRKETİ lehine haciz işlenmiştir. Esenyurt TM İcrai Haciz Tesisi Yev: 52379
Tarih: 31/08/2018

İhtiyati Haciz : BAKIRKÖY 10. İCRA DAİRESİ nin 14/09/2018 tarih 2018/17028 ESAS sayılı
Haciz Yazısı sayılı yazıları ile. Borç : 117297.26 TL . (Alacaklı : -ima mühendislik infaat emlak
turizm gıda dıs ticaret limited sirketi) Esenyurt TM İhtiyati Haciz Tesisi Yev: 55589 Tarih:
17/09/2018

Kamu Haczi : DAVUTPASA VERGİ DAİRESİ MÜDÜRLÜĞÜ nin 18/09/2018 tarih 831691 sayılı
Haciz Yazısı sayılı yazıları ile. Borç : 4663136.42 TL (Alacaklı : DAVUTPASA VERGİ DAİRESİ
MÜDÜRLÜĞÜ) Esenyurt TM Kamu Haczinin Tesisi Yev: 55945 Tarih: 18/09/2018

Kamu Haczi : İSTA-NBUL VERGİ DAİRESİ BASKANLIĞI DAVUTPASA VERGİ DAİRESİ
MÜDÜRLÜĞÜ nin 18/09/2018 tarih 831678 sayılı Haciz Yazısı sayılı yazıları ile. Borç :
4663136.42 TL (Alacaklı : istanbul vergi dairesi başkanlığı) Esenyurt TM Kamu Haczinin Tesisi
Yev: 55981 Tarih: 18/09/2018

İhtiyati Haciz : BAKIRKÖY 14. İCRA DAİRESİ nin 18/09/2018 tarih 2018/17172 ESAS sayılı
Haciz Yazısı sayılı yazıları ile. Borç : 162802.46 TL . (Alacaklı : FEVZİ DURMUS) Esenyurt TM
İhtiyati Haciz Tesisi Yev: 56182 Tarih: 18/09/2018

İhtiyati Haciz : BAKIRKÖY 10. İCRA MÜDÜRLÜĞÜ nin 14/09/2018 tarih 2018/17028 ESAS
sayılı Haciz Yazısı sayılı yazıları ile. Borç : 117297.26 TL . (Alacaklı : İMA MÜHENDİSLİK
İNŞAAT EMLAK TURİZM GIDA SANAYİ VE DİS TICARET LIMITED SİRKETİ) Esenyurt TM
İhtiyati Haciz Tesisi Yev: 55614 Tarih: 17/09/2018

İhtiyati Haciz : İSTANBUL 4.İCRA DAİRESİ nin 21/09/2018 tarih 2018/33590 ESAS sayılı Haciz
Yazısı sayılı yazıları ile. Borç : 530459.18 TL . (Alacaklı : T.C ZİRAAT BANKASI A.S) Esenyurt
TM İhtiyati Haciz Tesisi Yev: 57370 Tarih: 25/09/2018

İhtiyati Haciz : İSTANBUL 19. İCRA DAİRESİ nin 28/09/2018 tarih 2018/32513 sayılı Haciz
Yazısı sayılı yazıları ile. Borç : 1500000 TL . (Alacaklı : VAKIF FAKTORING A.S) Esenyurt TM
İhtiyati Haciz Tesisi Yev: 58711 Tarih: 28/09/2018

İhtiyati Haciz : BAKIRKÖY 8. İCRA DAİRESİ nin 28/09/2018 tarih 2018/17840 ESAS sayılı
Haciz Yazısı sayılı yazıları ile. Borç : 295971.34 TL . (Alacaklı : -İMA MÜHENDİSLİK İNŞAAT
EMLAK TUR. GIDA SAN. VE DİS. TIC. LTD.STİ) Esenyurt TM İhtiyati Haciz Tesisi Yev: 58762
Tarih: 01/10/2018

İhtiyati Haciz : BAKIRKÖY 8. İCRA DAİRESİ nin 01/10/2018 tarih 2018/17841 ESAS sayılı
Haciz Yazısı sayılı yazıları ile. Borç : 138445.58 TL . (Alacaklı : EN GÜVENLİK İSKELE
KALIP MAKİNE SANAYİ VE TICARET LIMITED SİRKETİ) Esenyurt TM İhtiyati Haciz Tesisi
Yev: 59046: Tarih:02/10/2018

İcrai Haciz : BAKIRKÖY 12. İCRA DAİRESİ nin 05/10/2018 tarih 2018/17295 ESAS sayılı Haciz
Yazısı sayılı yazıları ile 472062.30 TL bedel ile Alacaklı : ima mühendislik infaat emlak turizm
gıda sanayi ve dıs ticaret limited sirketi lehine haciz işlenmiştir. Esenyurt TM İcrai Haciz Tesisi
Yev: 60439 Tarih: 08/10/2018

İcrai Haciz : İSTANBUL 31.İCRA DAİRESİ nin 16/10/2018 tarih 2018/34541 sayılı Haciz Yazısı
sayılı yazıları ile 54373.14 TL bedel ile Alacaklı : -MAR KORUMA GÜVENLİK HİZMETLERİ
LIMITED SİRKETİ lehine haciz işlenmiştir. Esenyurt TM İcrai Haciz Tesisi Yev: 62649
Tarih:17/10/2018

İcrai Haciz : BÜYÜKÇEKMECE 1.İCRA MÜDÜRLÜĞÜ nin 18/10/2018 tarih 2018/13145 ESAS sayılı Haciz Yazısı sayılı yazıları ile 82084.94 TL bedel ile Alacaklı : INNOVIA 1 SITESİ YÖNETİMİ lehine haciz işlenmiştir. Esenyurt TM İcrai Haciz Tesisi Yev: 63295 Tarih: 19/10/2018

İcrai Haciz : ISTANBUL 19.İCRA DAİRESİ nin 24/10/2018 tarih 2018/32348E sayılı Haciz Yazısı sayılı yazıları ile 149733.78 TL bedel ile Alacaklı : artı infaat mimarlık sanayi ve ticaret ltd sti lehine haciz işlenmiştir. Esenyurt TM İcrai Haciz Tesisi Yev: 64940 Tarih: 25/10/2018

İcrai Haciz : ISTANBUL 28.İCRA DAİRESİ nin 25/10/2018 tarih 2018/33898 ESAS sayılı Haciz Yazısı sayılı yazıları ile 289956.80 TL bedel ile Alacaklı : AS HAN YEMEK GIDA VE TURİZM SAN VE TIC LTD STI lehine haciz işlenmiştir. Esenyurt TM İcrai Haciz Tesisi Yev: 65156 Tarih: 26/10/2018

İcrai Haciz : BAKIRKÖY 15. İCRA DAİRESİ nin 26/10/2018 tarih 2018/17792 ESAS sayılı Haciz Yazısı sayılı yazıları ile 65099.46 TL bedel ile Alacaklı : ADEM KILIÇ lehine haciz işlenmiştir. Esenyurt TM İcrai Haciz Tesisi Yev: 65569 Tarih: 30/10/2018

İcrai Haciz : BAKIRKÖY 2.İCRA DAİRESİ nin 08/11/2018 tarih 2018/18889E sayılı Haciz Yazısı sayılı yazıları ile 30104.71 TL bedel ile Alacaklı : kayalar otomotiv tic ve san ltd sti lehine haciz işlenmiştir. Esenyurt TM İcrai Haciz Tesisi Yev: 69142 Tarih: 13/11/2018

İcrai Haciz : BAKIRKÖY 17. İCRA DAİRESİ nin 10/11/2018 tarih 2018/18888 ESAS sayılı Haciz Yazısı sayılı yazıları ile 371608.52 TL bedel ile Alacaklı : -AS HAN YEMEK GIDA VE TURZ. SAN. VE TIC. LTD.STI lehine haciz işlenmiştir. Esenyurt TM İcrai Haciz Tesisi Yev: 69147 Tarih:13/11/2018

İhtiyati Haciz : BAKIRKÖY 2. İCRA DAİRESİ nin 14/11/2018 tarih 2018/20991 ESAS sayılı Haciz Yazısı sayılı yazıları ile. Borç : 73476.39 TL . (Alacaklı : -MERT FINANS FAKTORING HIZ. A.S.) Esenyurt TM İhtiyati Haciz Tesisi Yev: 69888 Tarih: 15/11/2018

İcrai Haciz : ISTANBUL 24.İCRA DAİRESİ nin 19/11/2018 tarih 2018/35190E sayılı Haciz Yazısı sayılı yazıları ile 65682.20 TL bedel ile Alacaklı : ERKAMAK MAKİNA SANAYİ TİCARET LTD STI lehine haciz işlenmiştir. Esenyurt TM İcrai Haciz Tesisi Yev: 70422 Tarih:19/11/2018

İcrai Haciz : BAKIRKÖY 16. İCRA DAİRESİ nin 19/11/2018 tarih 2018/19739 ESAS sayılı Haciz Yazısı sayılı yazıları ile 242871.39 TL bedel ile Alacaklı : ADEM KILIÇAL-CAM SANAYİİ PVC KAPI İSLERİ lehine haciz işlenmiştir. Esenyurt TM İcrai Haciz Tesisi Yev: 70590 Tarih: 20/11/2018

İcrai Haciz : ISTANBUL 23.İCRA DAİRESİ nin 20/11/2018 tarih 2018/36440 ESAS sayılı Haciz Yazısı sayılı yazıları ile 158.538.40 TL bedel ile Alacaklı : artı ins.mim.san ve tic lehine haciz işlenmiştir. Esenyurt TM İcrai Haciz Tesisi Yev: 71081 Tarih: 22/11/2018

İcrai Haciz : ISTANBUL 8.İCRA DAİRESİ nin 27/11/2018 tarih 2018/33025 ESAS SY sayılı Haciz Yazısı sayılı yazıları ile 116751.42 TL bedel ile Alacaklı : TÜRK YTONG SANAYİ A.S lehine haciz işlenmiştir. Esenyurt TM İcrai Haciz Tesisi Yev: 72228 Tarih: 27/11/2018

İcrai Haciz : BAKIRKÖY 13. İCRA DAİRESİ nin 28/11/2018 tarih 2018/20496 ESAS sayılı Haciz Yazısı sayılı yazıları ile 1329268.76 TL bedel ile Alacaklı : TÜM MÜHEMDİSLİK MÜSAVİRLİK MAKİNA İNS. SAN. VE TIC. LTD. STI. Lehine haciz işlenmiştir. Esenyurt TM İcrai Haciz Tesisi Yev: 72560 Tarih: 28/11/2018

İcrai Haciz : BAKIRKÖY 9. İCRA DAİRESİ nin 13/12/2018 tarih 2018/21374 ESAS sayılı Haciz Yazısı sayılı yazıları ile 478205.65 TL bedel ile Alacaklı : -AKYIL MEKANİK SANAYİ VE

İNSAAT VE İNŞAAT TUR.TIC.LTD.STİ. lehine haciz işlenmiştir. Esenyurt TM İcrai Haciz Tesisi Yev: 76051 Tarih:14/12/2018

İcrai Haciz : İSTANBUL 24.İCRA DAİRESİ nin 19/12/2018 tarih 2018/36226E sayılı Haciz Yazısı sayılı yazıları ile 58965.92 TL bedel ile Alacaklı : erkamak makina sanayi ticaret ltd sti lehine haciz işlenmiştir. Esenyurt TM İcrai Haciz Tesisi Yev: 77204 Tarih: 19/12/2018

İcrai Haciz : İSTANBUL 3. İCRA DAİRESİ nin 20/12/2018 tarih 2018/40178 ESAS sayılı Haciz Yazısı sayılı yazıları ile 11968.91 TL bedel ile Alacaklı : TANER ERDAL lehine haciz işlenmiştir. Esenyurt TM İcrai Haciz Tesisi Yev: 77427 Tarih: 20/12/2018

İcrai Haciz : İSTANBUL 2.İCRA DAİRESİ nin 20/12/2018 tarih 2018/40872E sayılı Haciz Yazısı sayılı yazıları ile 13674.52 TL bedel ile Alacaklı : özyıldırım grup inşaat ve yapı malzemeleri ltd sti lehine haciz işlenmiştir. Esenyurt TM İcrai Haciz Tesisi Yev: 77797 Tarih: 21/12/2018

İcrai Haciz : İSTANBUL ANADOLU 6.İCRA DAİRESİ nin 27/12/2018 tarih 2018/35214E sayılı Haciz Yazısı sayılı yazıları ile 785045.21 TL bedel ile Alacaklı : öz mefa inşaat otomotiv sanayi ve ticaret ltd sti lehine haciz işlenmiştir. Esenyurt TM İcrai Haciz Tesisi Yev: 79580 Tarih: 28/12/2018

İcrai Haciz : İSTANBUL 24. İCRA DAİRESİ nin 28/12/2018 tarih 2018/43441 ESAS sayılı Haciz Yazısı sayılı yazıları ile 78408.28 TL bedel ile Alacaklı : erkamak makina sana. tic.ltd. sti. lehine haciz işlenmiştir. Esenyurt TM İcrai Haciz Tesisi Yev: 79643 Tarih: 28/12/2018

İcrai Haciz : BAKIRKÖY 4. İCRA DAİRESİ nin 04/01/2019 tarih 2018/21669 ESAS sayılı Haciz Yazısı sayılı yazıları ile 301249.23 TL bedel ile Alacaklı : tds yönetim ve is güvenliği hizmetleri ins. san. tic. ltd.sti. lehine haciz işlenmiştir. Esenyurt TM İcrai Haciz Tesisi Yev: 665 Tarih: 04/01/2019

İhtiyati Haciz : BAKIRKÖY 2. İCRA DAİRESİ nin 04/01/2019 tarih 2019/5 ESAS sayılı Haciz Yazısı sayılı yazıları ile. Borç : 27976 TL . (Alacaklı : -mert finans faktoring hiz as) Esenyurt TM İhtiyati Haciz Tesisi Yev: 726 Tarih: 07/01/2019

erh

İcrai Haciz : BAKIRKÖY 17. İCRA DAİRESİ nin 04/01/2019 tarih 201822901 ESAS sayılı Haciz Yazısı sayılı yazıları ile 98717.43 TL bedel ile Alacaklı : TDS YÖNETİM VE İS GÜVENLİĞİ HİZ. İNS. SAN. TIC. LTD. STİ. lehine haciz işlenmiştir. Esenyurt TM İcrai Haciz Tesisi Yev: 961 Tarih: 08/01/2019

İcrai Haciz : İSTANBUL 30. İCRA DAİRESİ nin 08/01/2019 tarih 2018/39703 ESAS sayılı Haciz Yazısı sayılı yazıları ile 189539.16 TL bedel ile Alacaklı : -gökçe is güvenliği ve sağlık hiz ltd sti lehine haciz işlenmiştir. Esenyurt TM İcrai Haciz Tesisi Yev: 1281 Tarih: 09/01/2019

İcrai Haciz : İSTANBUL ANADOLU 12. İCRA DAİRESİ nin 10/01/2019 tarih 2018/33876 sayılı Haciz Yazısı sayılı yazıları ile 46357.95 TL bedel ile Alacaklı : -sadrettin girginer lehine haciz işlenmiştir. Esenyurt TM İcrai Haciz Tesisi Yev: 1597 Tarih: 10/01/2019

İcrai Haciz : İSTANBUL 3. İCRA DAİRESİ nin 10/01/2019 tarih 2018/44451 ESAS sayılı Haciz yazısı sayılı yazıları ile 957341.79 TL bedel ile Alacaklı : -mehmet dogan lehine haciz işlenmiştir. Esenyurt TM İcrai Haciz Tesisi Yev: 1764 Tarih: 10/01/2019

İcrai Haciz : İSTANBUL 3. İCRA DAİRESİ nin 10/01/2019 tarih 2018-44451 ESAS sayılı Haciz Yazısı sayılı yazıları ile 957341.79 TL bedel ile Alacaklı : MEHMET DOĞAN lehine haciz işlenmiştir. Esenyurt TM İcrai Haciz Tesisi Yev: 1827 Tarih: 11/01/2019

İcrai Haciz : İSTANBUL 20.İCRA DAİRESİ nin 14/01/2019 tarih 2018/44283E sayılı Haciz Yazısı sayılı yazıları ile 125801.07 TL bedel ile Alacaklı : artı mimarlık plastik kapı ve pencere sistemleri sanayi ticaret ltd sti lehine haciz işlenmiştir. Esenyurt TM İcrai Haciz Tesisi Yev: 2604 Tarih:15/01/2019

İcrai Haciz : BÜYÜKÇEKMECE 2. İCRA DAİRESİ nin 24/01/2019 tarih 2018/23403 ESAS sayılı Haciz Yazısı sayılı yazıları ile 65868.64 TL bedel ile Alacaklı : SEBAHAT UMUS lehine haciz işlenmiştir. Esenyurt TM İcrai Haciz Tesisi Yev: 4865 Tarih: 25/01/2019

İcrai Haciz : BAKIRKÖY 4.İCRA MÜDÜRLÜĞÜ nin 22/01/2019 tarih 2018/21429 ESAS sayılı Haciz Yazısı sayılı yazıları ile 62227.26 TL bedel ile Alacaklı : AKYIL MEKANİK SAN.VE INS.TUR.TIC.LTD.STI. lehine haciz işlenmiştir. Esenyurt TM İcrai Haciz Tesisi Yev: 5168 Tarih:28/01/2019

İcrai Haciz : İSTANBUL ANADOLU 1. İCRA DAİRESİ nin 29/01/2019 tarih 2018/28457 ESAS sayılı Haciz Yazısı sayılı yazıları ile 20466.88 TL bedel ile Alacaklı : -düzgünler elektrik ve müh san tic ltd sti lehine haciz işlenmiştir. Esenyurt TM İcrai Haciz Tesisi Yev: 5589 Tarih: 29/01/2019

İcrai Haciz : İSTANBUL 23.İCRA DAİRESİ nin 31/01/2019 tarih 2018/41786E sayılı Haciz Yazısı sayılı yazıları ile 45869.19 TL bedel ile Alacaklı : mehmet mehdi seyrek lehine haciz işlenmiştir. Esenyurt TM İcrai Haciz Tesisi Yev: 6301 Tarih: 01/02/2019

İcrai Haciz : BAKIRKÖY 12.İCRA DAİRESİ nin 07/02/2019 tarih 2018/23515E sayılı Haciz Yazısı sayılı yazıları ile 198203.32 TL bedel ile Alacaklı : ima mühendislik inşaat emlak turizm gıda sanayi ve dış ticaret ltd tsi lehine haciz işlenmiştir. Esenyurt TM İcrai Haciz Tesisi Yev: 7548 Tarih:07/02/2019

İcrai Haciz : BAKIRKÖY 9.İCRA DAİRESİ nin 12/02/2019 tarih 2019/19 ESAS sayılı Haciz Yazısı sayılı yazıları ile 6820.52 TL bedel ile Alacaklı : besmak makina sanayi lehine haciz işlenmiştir. Esenyurt TM İcrai Haciz Tesisi Yev: 8957 Tarih: 14/02/2019

İcrai Haciz : İSTANBUL 31.İCRA DAİRESİ nin 19/02/2019 tarih 2018/42086 ESAS sayılı Haciz yazısı sayılı yazıları ile 2.578.331.85 TL bedel ile Alacaklı : EKSPÖ FACTORİNG A.S lehine haciz işlenmiştir. Esenyurt TM İcrai Haciz Tesisi Yev: 10209 Tarih: 19/02/2019

İcrai Haciz : BAKIRKÖY 9. İCRA DAİRESİ nin 20/02/2019 tarih 2019/22 ESAS sayılı Haciz Yazısı sayılı yazıları ile 12786.01 TL bedel ile Alacaklı : -BASMAK MAKİNA SAN. İNS. TAAH. VE DAHİLİ TIC. LTD.STİ lehine haciz işlenmiştir. Esenyurt TM İcrai Haciz Tesisi Yev: 10367 Tarih:20/02/2019

İcrai Haciz : BAKIRKÖY 9. İCRA DAİRESİ nin bila tarih 2018/21452 ESAS sayılı Haciz Yazısı sayılı yazıları ile 875963.54 TL bedel ile Alacaklı : -aksen inşaat ve turizm san tic ltd sti lehine haciz işlenmiştir. Esenyurt TM İcrai Haciz Tesisi Yev: 12148 Tarih:27/02/2019

İcrai Haciz : BAKIRKÖY 14. İCRA DAİRESİ nin 05/03/2019 tarih 2019/1902 ESAS sayılı Haciz Yazısı sayılı yazıları ile 14325.88 TL bedel ile Alacaklı : -osman baran lehine haciz işlenmiştir. Esenyurt TM İcrai Haciz Tesisi Yev: 13544 Tarih: 05/03/2019

İcrai Haciz : İSTANBUL 3.İCRA DAİRESİ nin 11/03/2019 tarih 2018/40442 ESAS sayılı Haciz Yazısı sayılı yazıları ile 43.310.11 TL bedel ile Alacaklı : ATLI OTO. NAKLİYAT SAN. lehine haciz işlenmiştir.Esenyurt TM İcrai Haciz Tesisi Yev: 14590 Tarih: 11/03/2019

İcrai Haciz : B.ÇEKMECE 2.İCRA DAİRESİ nin 29/03/2019 tarih 2018/20525E sayılı Haciz Yazısı sayılı yazıları ile 5690.44 TL bedel ile Alacaklı : innovia 2 toplu yapı yönetimi lehine haciz işlenmiştir. Esenyurt TM İcrai Haciz Tesisi Yev: 19908 Tarih: 29/03/2019

İcrai Haciz : B.ÇEKMECE 2.İCRA DAİRESİ nin 29/03/2019 tarih 2018/20526E sayılı Haciz Yazısı sayılı yazıları ile 5690.44 TL bedel ile Alacaklı : innovia 2.toplu yapı yönetimi lehine haciz işlenmiştir. Esenyurt TM İcrai Haciz Tesisi Yev: 19915 Tarih: 29/03/2019

İcrai Haciz : BAKIRKÖY 4.İCRA DAİRESİ nin 04/04/2019 tarih 2019/3380 ESAS sayılı Haciz Yazısı sayılı yazıları ile 36658.61 TL bedel ile Alacaklı : TANER ERDAL lehine haciz işlenmiştir. Esenyurt TM İcrai Haciz Tesisi Yev: 20936 Tarih: 04/04/2019

İcrai Haciz : BAKIRKÖY 14.İCRA DAİRESİ nin 11/04/2019 tarih 2018/22099 sayılı Haciz yazısı sayılı yazıları ile 28177.30 TL bedel ile Alacaklı : -mas iskele ins anonim sirketi lehine haciz işlenmiştir. Esenyurt TM İcrai Haciz Tesisi Yev: 22597 Tarih: 11/04/2019

İhtiyati Haciz : ISTANBUL 12.İCRA DAİRESİ nin 12/04/2019 tarih 2019/15463 ESAS sayılı Haciz Yazısı sayılı yazıları ile. Borç : 250000 TL . (Alacaklı : T HALK BANKASI A.S) Esenyurt TM İhtiyati Haciz Tesisi Yev: 23138 Tarih: 15/04/2019

İcrai Haciz : BÜYÜKÇEKMECE 2.İCRA DAİRESİ nin 09/04/2019 tarih 2018/20527 E sayılı Haciz Yazısı sayılı yazıları ile 7848.42 TL bedel ile Alacaklı : INNOVIA 2TOPLU YAPI YÖNETİM lehine haciz işlenmiştir. Esenyurt TM İcrai Haciz Tesisi Yev: 24677 Tarih: 22/04/2019

İcrai Haciz : ISTANBUL 2.İCRA DAİRESİ nin 25/04/2019 tarih 2018/36906 ESAS sayılı Haciz Yazısı sayılı yazıları ile 32419.07 TL bedel ile Alacaklı : -BEMA NAKLIYAT INSAAT SAN VE TIC LTD STI lehine haciz işlenmiştir. Esenyurt TM İcrai Haciz Tesisi Yev: 25572 Tarih: 25/04/2019

İcrai Haciz : ISTANBUL 14. İCRA DAİRESİ nin 26/04/2019 tarih 2019/14019 ESAS sayılı Haciz Yazısı sayılı yazıları ile 1168.20 TL bedel ile Alacaklı : DESTEK PATENT A.S. lehine haciz işlenmiştir. Esenyurt TM İcrai Haciz Tesisi Yev: 26410 Tarih: 30/04/2019

İcrai Haciz : ISTANBUL 4. İCRA DAİRESİ nin 02/05/2019 tarih 2018/4672 ESAS sayılı Haciz Yazısı sayılı yazıları ile 50985.88 TL bedel ile Alacaklı : GÜVERLER HARFIYAT NAKLIYAT DIS TICARET LTD. STI. lehine haciz işlenmiştir. Esenyurt TM İcrai Haciz Tesisi Yev: 27254 Tarih: 03/05/2019

İcrai Haciz : ISTANBUL ANADOLU 17. İCRA DAİRESİ nin 06/05/2019 tarih 2019/12248 ESAS sayılı Haciz Yazısı sayılı yazıları ile 27138.47 TL bedel ile Alacaklı : MURAT BAYKARA lehine haciz işlenmiştir. Esenyurt TM İcrai Haciz Tesisi Yev: 27806 Tarih: 07/05/2019

İcrai Haciz : ISTANBUL ANADOLU 12.İCRA DAİRESİ nin 06/05/2019 tarih 2018/33068 ESAS sayılı Haciz Yazısı sayılı yazıları ile 19624 TL bedel ile Alacaklı : sadrettin girginer lehine haciz işlenmiştir. Esenyurt TM İcrai Haciz Tesisi Yev: 28172 Tarih: 08/05/2019

İcrai Haciz : Istanbul 37. İCRA Dairesi nin 24/05/2019 tarih 2019/751 sayılı Haciz Yazısı sayılı yazıları ile 194965.73 TL bedel ile Alacaklı : Lider Faktoring Anonim Sirketi lehine haciz işlenmiştir. Esenyurt TM İcrai Haciz Tesisi Yev: 32039 Tarih: 24/05/2019

İcrai Haciz : Istanbul Anadolu 23. İCRA Dairesi nin 24/05/2019 tarih 2019/5189 sayılı Haciz Yazısı sayılı yazıları ile 209446.64 TL bedel ile Alacaklı : Gsd Yatırım Bankası A.S. lehine haciz işlenmiştir. Esenyurt TM İcrai Haciz Tesisi Yev: 32656 Tarih: 28/05/2019

İcrai Haciz : Istanbul 37. İCRA Dairesi nin 28/05/2019 tarih 2019/751 sayılı Haciz Yazısı sayılı yazıları ile 230114.16 TL bedel ile Alacaklı : Lider Faktoring Anonim Sirketi lehine haciz işlenmiştir. Esenyurt TM İcrai Haciz Tesisi Yev: 33031 Tarih: 29/05/2019

İcrai Haciz : İSTANBUL 37.İCRA DAİRESİ nin 11/06/2019 tarih 2019/8617 ESAS sayılı Haciz Yazısı sayılı yazıları ile 401928 TL bedel ile Alacaklı : lider faktoring as lehine haciz işlenmiştir. Esenyurt TM İcrai Haciz Tesisi Yev: 34545 Tarih: 12/06/2019

İcrai Haciz : İSTANBUL 37.İCRA DAİRESİ nin 11/06/2019 tarih 2019/8618 ESAS sayılı Haciz Yazısı, İSTANBUL 37.İCRA DAİRESİ nin 11/06/2019 tarih 2019/8618 ESAS. sayılı Haciz Yazısı sayılı yazıları ile 191646.80 TL bedel ile Alacaklı : lider faktoring as lehine haciz işlenmiştir. Esenyurt TM İcrai Haciz Tesisi Yev: 34611 Tarih: 12/06/2019

İcrai Haciz : Büyükçekmece 1. İCRA Dairesi nin 19/06/2019 tarih 2019/21781 sayılı Haciz Yazısı sayılı yazıları ile 2799.98 TL bedel ile Alacaklı : Innovia 1 Sitesi Yönetimi lehine haciz işlenmiştir. Esenyurt TM İcrai Haciz Tesisi Yev: 36112 Tarih: 19/06/2019

İhtiyati Haciz : İstanbul 1. İCRA Dairesi nin 24/06/2019 tarih 2019/25281 sayılı Haciz Yazısı sayılı yazıları ile. Borç : 400000 TL . (Alacaklı : Bayramoglu Finans Factoring Hizmetleri Anonim Sirketi) Esenyurt TM İhtiyati Haciz Tesisi Yev: 37186 Tarih: 25/06/2019

İcrai Haciz : İstanbul 37. İCRA Dairesi nin 24/06/2019 tarih 2019/751 sayılı Haciz Yazısı sayılı yazıları ile 232660.20 TL bedel ile Alacaklı : Lider Faktoring Anonim Sirketi lehine haciz işlenmiştir. Esenyurt TM İcrai Haciz Tesisi Yev: 37361 Tarih:25/06/2019

İcrai Haciz : İstanbul 27. İCRA Dairesi nin 26/06/2019 tarih 2019/850 sayılı Haciz Yazısı sayılı yazıları ile 11119.49 TL bedel ile Alacaklı : Gökçe Is Güvenligi Ve Saglik Hizmetleri Limited Sirketi lehine haciz işlenmiştir. Esenyurt TM İcrai Haciz Tesisi Yev: 37840 Tarih: 26/06/2019

İcrai Haciz : İstanbul 27. İCRA Dairesi nin 26/06/2019 tarih 2019/13081 sayılı Haciz Yazısı sayılı yazıları ile 5675.84 TL bedel ile Alacaklı : Gökçe Is Güvenligi Ve Saglik Hizmetleri Limited Sirketi lehine haciz işlenmiştir. Esenyurt TM İcrai Haciz Tesisi Yev: 37933 Tarih: 27/06/2019

İcrai Haciz : İstanbul 27. İCRA Dairesi nin 26/06/2019 tarih 2019/852 sayılı Haciz Yazısı sayılı yazıları ile 24321.40 TL bedel ile Alacaklı : Gökçe Is Güvenligi Ve Saglik Hizmetleri Limited Sirketi lehine haciz işlenmiştir. Esenyurt TM İcrai Haciz Tesisi Yev: 37934 Tarih: 27/06/2019

İhtiyati Haciz : İstanbul 1. İCRA Dairesi nin 27/06/2019 tarih 2019/25279 sayılı Haciz Yazısı sayılı yazıları ile. Borç : 600000.00 TL . (Alacaklı : Bayramoglu Finans Factoring Hizmetleri Anonim Sirketi) Esenyurt TM İhtiyati Haciz Tesisi Yev: 38024 Tarih: 27/06/2019

İhtiyati Haciz : İstanbul 1. İCRA Dairesi nin 27/06/2019 tarih 2019/25280 sayılı Haciz Yazısı sayılı yazıları ile. Borç : 600000.00 TL . (Alacaklı : Bayramoglu Finans Factoring Hizmetleri Anonim Sirketi) Esenyurt TM İhtiyati Haciz Tesisi Yev: 38336 Tarih: 28/06/2019

İcrai Haciz : İstanbul 27. İCRA Dairesi nin 26/06/2019 tarih 2019/13080 sayılı Haciz Yazısı sayılı yazıları ile 39675.22 TL bedel ile Alacaklı : Gökçe Is Güvenligi Ve Saglik Hizmetleri Limited Sirketi lehine haciz işlenmiştir. Esenyurt TM İcrai Haciz Tesisi Yev: 38618 Tarih: 01/07/2019

İcrai Haciz : İstanbul 27. İCRA Dairesi nin 26/06/2019 tarih 2019/848 sayılı Haciz Yazısı sayılı yazıları ile 38996.04 TL bedel ile Alacaklı : Gökçe Is Güvenligi Ve Saglik Hizmetleri Limited Sirketi lehine haciz işlenmiştir. Esenyurt TM İcrai Haciz Tesisi Yev: 38620 Tarih: 01/07/2019

İcrai Haciz : İstanbul 37. İCRA Dairesi nin 24/06/2019 tarih 2019/12024 sayılı Haciz Yazısı sayılı yazıları ile 482687.59 TL bedel ile Alacaklı : Lider Faktoring Anonim Sirketi lehine haciz işlenmiştir. Esenyurt TM İcrai Haciz Tesisi Yev: 38708 Tarih: 01/07/2019

İcrai Haciz : Bakırköy 2. İCRA Dairesi nin 30/07/2019 tarih 2018/18889 sayılı Haciz Yazısı sayılı yazıları ile 30104.71 TL bedel ile Alacaklı : Kayalar Otomotiv Tic. Ve San. Ltd. Sti lehine haciz işlenmiştir. Esenyurt TM İcrai Haciz Tesisi Yev: 45776 Tarih: 31/07/2019

rh

İcrai Haciz : İstanbul 31. İCRA Dairesi nin 01/08/2019 tarih 2018/34541 sayılı Haciz Yazısı sayılı yazıları ile 69740.50 TL bedel ile Alacaklı : Mar Koruma Güvenlik Hizmetleri Limited Sirketi lehine haciz işlenmiştir. Esenyurt TM İcrai Haciz Tesisi Yev: 46596 Tarih: 02/08/2019

İcrai Haciz : İstanbul 8. İCRA Dairesi nin 05/08/2019 tarih 2018/33025 sayılı Haciz Yazısı sayılı yazıları ile 152910.87 TL bedel ile Alacaklı : Türk Ytong Sanayi As lehine haciz işlenmiştir. Esenyurt TM İcrai Haciz Tesisi Yev: 47286 Tarih: 05/08/2019

İcrai Haciz : İstanbul 8. İCRA Dairesi nin 15/08/2019 tarih 2018/33025 sayılı Haciz Yazısı sayılı yazıları ile 153621.06 TL bedel ile Alacaklı : Türk Ytong Sanayi As lehine haciz işlenmiştir. Esenyurt TM İcrai Haciz Tesisi Yev: 49246 Tarih: 16/08/2019

İcrai Haciz : İstanbul Anadolu 12. İCRA Dairesi nin 19/08/2019 tarih 2018/33876 sayılı Haciz Yazısı sayılı yazıları ile 59591.91 TL bedel ile Alacaklı : Sadrettin Girginer lehine haciz işlenmiştir. Esenyurt TM İcrai Haciz Tesisi Yev: 49365 Tarih: 19/08/2019

İcrai Haciz : İstanbul Anadolu 12. İCRA Dairesi nin 19/08/2019 tarih 2018/33068 sayılı Haciz Yazısı sayılı yazıları ile 19624.94 TL bedel ile Alacaklı : Sadrettin Girginer lehine haciz işlenmiştir. Esenyurt TM İcrai Haciz Tesisi Yev: 49521 Tarih: 19/08/2019

İcrai Haciz : Büyükçekmece 3. İCRA Dairesi nin 26/08/2019 tarih 2019/26298 sayılı Haciz Yazısı sayılı yazıları ile 6007.89 TL bedel ile Alacaklı : Hürpomp Pompa San. Tic. Ltd. Sti. lehine haciz işlenmiştir. Esenyurt TM İcrai Haciz Tesisi Yev: 51013 Tarih: 26/08/2019

İcrai Haciz : İstanbul 3. İCRA Dairesi nin 11/09/2019 tarih 2019/29411 sayılı Haciz Yazısı sayılı yazıları ile 34058.46 TL bedel ile Alacaklı : Mefa Insaat Taahhüt Sanayi Ve Ticaret Limited Sirketi lehine haciz işlenmiştir. Esenyurt TM İcrai Haciz Tesisi Yev: 55687 Tarih: 12/09/2019

İcrai Haciz : İstanbul 3. İCRA Dairesi nin 11/09/2019 tarih 2019/29410 sayılı Haciz Yazısı sayılı yazıları ile 41667.97 TL bedel ile Alacaklı : Özden Akaryakıt Ve Madeni Yag San. Tic. A.S. lehine haciz işlenmiştir. Esenyurt TM İcrai Haciz Tesisi Yev: 55688 Tarih: 12/09/2019

İcrai Haciz : İstanbul 3. İCRA Dairesi nin 11/09/2019 tarih 2019/29413 sayılı Haciz Yazısı sayılı yazıları ile 24841.35 TL bedel ile Alacaklı : Mefa Insaat Taahhüt Sanayi Ve Ticaret Limited Sirketi lehine haciz işlenmiştir. Esenyurt TM İcrai Haciz Tesisi Yev: 56100 Tarih: 13/09/2019

İcrai Haciz : İstanbul 3. İCRA Dairesi nin 01/10/2019 tarih 2019/29412 sayılı Haciz Yazısı sayılı yazıları ile 51726.95 TL bedel ile Alacaklı : Mefa Insaat Taahhüt Sanayi Ve Ticaret Limited Sirketi lehine haciz işlenmiştir. Esenyurt TM İcrai Haciz Tesisi Yev: 61597 Tarih: 02/10/2019

İcrai Haciz : İstanbul 19. İCRA Dairesi nin 03/10/2019 tarih 2018/32348 sayılı Haciz Yazısı sayılı yazıları ile 197081.35 TL bedel ile Alacaklı : Artı Insaat Mimarlık Sanayi Ve Ticaret Limited Sirketi lehine haciz işlenmiştir. Esenyurt TM İcrai Haciz Tesisi Yev: 62182 Tarih: 03/10/2019

İcrai Haciz : İstanbul 14. İCRA Dairesi nin 04/10/2019 tarih 2019/33197 sayılı Haciz Yazısı sayılı yazıları ile 16150.91 TL bedel ile Alacaklı : Intertek Yapı Uluslararası Tekn.Ins.San. Tic. Ltd. Sti lehine haciz işlenmiştir. Esenyurt TM İcrai Haciz Tesisi Yev: 62906 Tarih: 07/10/2019

İcrai Haciz : İstanbul 14. İCRA Dairesi nin 04/10/2019 tarih 2019/33205 sayılı Haciz Yazısı sayılı yazıları ile 7315.59 TL bedel ile Alacaklı : Intertek Yapı Uluslararası Tekn.Ins.San. Tic. Ltd. Sti lehine haciz işlenmiştir. Esenyurt TM İcrai Haciz Tesisi Yev: 62912 Tarih: 07/10/2019

İcrai Haciz : İstanbul 14. İCRA Dairesi nin 04/10/2019 tarih 2019/33202 sayılı Haciz Yazısı sayılı yazıları ile 13542.06 TL bedel ile Alacaklı : Intertek Yapı Uluslararası Tekn.Ins.San. Tic. Ltd. Sti lehine haciz işlenmiştir. Esenyurt TM İcrai Haciz Tesisi Yev: 63317 Tarih: 07/10/2019

İcrai Haciz : İstanbul 14. İCRA Dairesi nin 04/10/2019 tarih 2019/33204 sayılı Haciz Yazısı sayılı yazıları ile 24142.64 TL bedel ile Alacaklı : Intertek Yapı Uluslararası Tekn.Ins.San. Tic. Ltd. Sti lehine haciz işlenmiştir. Esenyurt TM İcrai Haciz Tesisi Yev: 63318 Tarih: 07/10/2019

İcrai Haciz : İstanbul 14. İCRA Dairesi nin 04/10/2019 tarih 2019/33199 sayılı Haciz Yazısı sayılı yazıları ile 26599.16 TL bedel ile Alacaklı : Intertek Yapı Uluslararası Tekn.Ins.San. Tic. Ltd. Sti lehine haciz işlenmiştir. Esenyurt TM İcrai Haciz Tesisi Yev: 63319 Tarih: 07/10/2019

İcrai Haciz : İstanbul 14. İCRA Dairesi nin 04/10/2019 tarih 2019/33200 sayılı Haciz Yazısı sayılı yazıları ile 41545.37 TL bedel ile Alacaklı : Intertek Yapı Uluslararası Tekn.Ins.San. Tic. Ltd. Sti lehine haciz işlenmiştir. Esenyurt TM İcrai Haciz Tesisi Yev: 63320 Tarih: 07/10/2019

İcrai Haciz : İstanbul 14. İCRA Dairesi nin 04/10/2019 tarih 2019/33209 sayılı Haciz Yazısı sayılı yazıları ile 36424.64 TL bedel ile Alacaklı : Hayat Varlık Yönetim Anonim Sirketi, Intertek Yapı Uluslararası Tekn.Ins.San. Tic. Ltd. Sti lehine haciz işlenmiştir. Esenyurt TM İcrai Haciz Tesisi Yev: 63321 Tarih:07/10/2019

İcrai Haciz : İstanbul 14. İCRA Dairesi nin 10/10/2019 tarih 2019/33201 sayılı Haciz Yazısı sayılı yazıları ile 16033.68 TL bedel ile Alacaklı : Intertek Yapı Uluslararası Tekn.Ins.San. Tic. Ltd. Sti lehine haciz işlenmiştir. Esenyurt TM İcrai Haciz Tesisi Yev: 64592 Tarih: 10/10/2019

İcrai Haciz : İstanbul 14. İCRA Dairesi nin 10/10/2019 tarih 2019/33202 sayılı Haciz Yazısı sayılı yazıları ile 13576.88 TL bedel ile Alacaklı : Intertek Yapı Uluslararası Tekn.Ins.San. Tic. Ltd. Sti lehine haciz işlenmiştir. Esenyurt TM İcrai Haciz Tesisi Yev: 64598 Tarih: 10/10/2019

İcrai Haciz : İstanbul 33. İCRA Dairesi nin 07/10/2019 tarih 2019/29671 sayılı Haciz Yazısı sayılı yazıları ile 62109.32 TL bedel ile Alacaklı : Intertek Yapı Uluslararası Tekn.Ins.San. Tic. Ltd. Sti lehine haciz işlenmiştir. Esenyurt TM İcrai Haciz Tesisi Yev: 65042 Tarih: 11/10/2019

Kamu Haczi : ESENYURT SOSYAL GÜVENLİK MERKEZİ nin 11/10/2019 tarih E.15443150 2019/2907 sayılı Haciz Yazısı sayılı yazıları ile. Borç : 5177235.61 TL (Alacaklı : muhtelif) Esenyurt TM Kamu Haczinin Tesisi Yev: 65143 Tarih: 14/10/2019

İcrai Haciz : Bakırköy 15. İCRA Dairesi nin 25/10/2019 tarih 2019/17755 sayılı Haciz Yazısı sayılı yazıları ile 9456.20 TL bedel ile Alacaklı : Aksen Ins Ve Tur. San. Tic. Ltd. Sti. Lehine haciz işlenmiştir. Esenyurt TM İcrai Haciz Tesisi Yev: 69374 Tarih: 28/10/2019

İcrai Haciz : Bakırköy 9. İCRA Dairesi nin 25/10/2019 tarih 2019/17441 sayılı Haciz Yazısı sayılı yazıları ile 390718.46 TL bedel ile Alacaklı : Akyıl Mekanik Sanayi Ve Insaat Turizm Ticaret Limited Sirketi lehine haciz işlenmiştir. Esenyurt TM İcrai Haciz Tesisi Yev: 69528 Tarih: 30/10/2019

İcrai Haciz : İstanbul Anadolu 19. İCRA Dairesi nin 05/11/2019 tarih 2019/33345 sayılı Haciz Yazısı sayılı yazıları ile 15923.58 TL bedel ile Alacaklı : Sinan Turan lehine haciz işlenmiştir. Esenyurt TM İcrai Haciz Tesisi Yev: 71622 Tarih: 05/11/2019

İcrai Haciz : İstanbul Anadolu 19. İCRA Dairesi nin 05/11/2019 tarih 2019/33339 sayılı Haciz Yazısı sayılı yazıları ile 87064.86 TL bedel ile Alacaklı : Kenan Simsek lehine haciz işlenmiştir. Esenyurt TM İcrai Haciz Tesisi Yev: 71628 Tarih: 05/11/2019

İcrai Haciz : İstanbul Anadolu 19. İCRA Dairesi nin 05/11/2019 tarih 2019/33340 sayılı Haciz Yazısı sayılı yazıları ile 69978.82 TL bedel ile Alacaklı : Nurettin Canruh lehine haciz işlenmiştir. Esenyurt TM İcrai Haciz Tesisi Yev: 71753 Tarih:05/11/2019

İcrai Haciz : Bakırköy 10. İCRA Dairesi nin 07/11/2019 tarih 2018/17028 sayılı Haciz Yazısı sayılı yazıları ile 160550.37 TL bedel ile Alacaklı : İma Mühendislik İnşaat Emlak Turizm Gıda Sanayi Ve Dış Ticaret Limited Şirketi lehine haciz işlenmiştir. Esenyurt TM İcrai Haciz Tesisi Yev: 72659 Tarih:07/11/2019

İcrai Haciz : Bakırköy 12. İCRA Dairesi nin 07/11/2019 tarih 2018/17295 sayılı Haciz Yazısı sayılı yazıları ile 622110.26 TL bedel ile Alacaklı : İma Mühendislik İnşaat Emlak Turizm Gıda Sanayi Ve Dış Ticaret Limited Şirketi lehine haciz işlenmiştir. Esenyurt TM İcrai Haciz Tesisi Yev: 72705 Tarih:08/11/2019

İhtiyati Haciz : Diyarbakır 9. İCRA Dairesi nin 21/11/2019 tarih 2019/194647 sayılı Haciz Yazısı sayılı yazıları ile. Borç : 119623.93 TL . (Alacaklı : Aycan Akyürek, Gülcan Aslan, Hanım Sanlı, Hava Aslan, Mehmet Aslan, Mustafa Aslan, Naime Aldan, Remzi Aslan, Sare Çelik) Esenyurt TM İhtiyati Haciz Tesisi Yev: 76919 Tarih: 21/11/2019

İcrai Haciz : İstanbul Anadolu 1. İCRA Dairesi nin 02/12/2019 tarih 2018/28457 sayılı Haciz Yazısı sayılı yazıları ile 13504.99 TL bedel ile Alacaklı : Düzgünler Elek. Ve Müh. San. Tic. Ltd. Sti. V.N:3230062310 lehine haciz işlenmiştir. Esenyurt TM İcrai Haciz Tesisi Yev: 79767 Tarih: 02/12/2019

***(Açıklama:Yukarıda sıralı şahısların lehine konulan haciz şerhleri Şirketin ödenmemiş borçları nedeniyle konulmuştur.)**

Rehinler Hanesinde;

İlgili taşınmazlardan mülkiyetleri Yeşil GYO' ya ait olan bağımsız bölümlerin üzerinde Denizbank, Halkbank, Vakıfbank ve Doğan Factoring lehine muhtelif tarih ve yevmiye numaralarıyla ipotek kayıtları bulunduğu tespit edilmiştir.

16.12.2019 tarihli takyidat bilgisine göre konu taşınmazlar üzerinde;

2947 Ada, 48 Parsel; E1-236-E2-50-245, **2947 Ada, 49 Parsel;** E3-118, 2947 Ada, 54 Parsel: D-85 nolu bb. üzerinde;

Doğan Faktoring A.Ş. Lehine, 1.0 dereceden, %30 faizli, 6.000.000,00TL tutarlı, 17.08.2017 tarih, 53547 yevmiye

2947 Ada, 48 Parsel; E1-168, **2947 Ada, 52 Parsel;** C3-1, **2947 Ada, 54 Parsel;** D-55-93 nolu bb. üzerinde;

Denizbank A.Ş. Lehine, 1.0 dereceden, %60 faizli, 6.870.000,00TL tutarlı, 17.03.2014 tarih, 15541 yevmiye

2947 Ada, 48 Parsel; E2-191 nolu bb. üzerinde;

Türkiye Vakıflar Bankası Lehine, 1.0 dereceden, %65,04 değişken faizli, 40.000.000,00TL tutarlı, 14/11/2014 tarihli 63838 yevmiye

2947 Ada, 49 Parsel: E3-276-277-279, nolu bb. üzerinde;

Türkiye Vakıflar Bankası Lehine, 1.0 dereceden, %65,04 değişken faizli, 40.000.000,00TL tutarlı, 14/11/2014 tarihli 63829 yevmiye

2947 Ada, 49 Parsel: E3-280, E4-264-267-268 nolu bb. üzerinde;

Türkiye Vakıflar Bankası Lehine, 1.0 dereceden, %65,04 değişken faizli, 40.000.000,00TL tutarlı, 18/11/2014 tarihli 64437 yevmiye

2947 Ada, 50 Parsel:C1-8 nolu bb. üzerinde;

Denizbank A.Ş. Lehine, 1.0 dereceden, %60 faizli, 2.000.000,00TL tutarlı, 14.12.2012 tarih, 48225 yevmiye

2947 Ada, 54 Parsel: D-72-96 nolu bb. üzerinde;

Türkiye Halkbankası A.Ş. Lehine, 1,0 dereceden, %36 değişken faizli, 10.330.000,00TL tutarlı, 05/12/2014 tarihli, 68862 yevmiye

Parsel üzerinde yer alan ipotek kaydı; GYO Tebliğinin 30.Maddesi uyarınca, yatırım için kredi temini amacıyla kullanılmış olduğundan, portföyde yer almasında herhangi bir engel teşkil etmemektedir. İpotek şerhinin finansman sağlamada teminat amacıyla konulduğuna ilişkin yazı rapor ekine konulmuştur.

5.4.1.1 DEĞERLEMESİ YAPILAN GAYRİMENKUL İLE İLGİLİ VARSA SON ÜÇ YILLIK DÖNEMDE GERÇEKLEŞEN ALIM-SATIM İŞLEMLERİNE VE GAYRİMENKULÜN HUKUKİ DURUMUNDA MEYDANA GELEN DEĞİŞİKLİKLERE (İMAR PLANINDA MEYDANA GELEN DEĞİŞİKLİKLER, KAMULAŞTIRMA İŞLEMLERİ V.B.) İLİŞKİN BİLGİ

Esenyurt Belediyesinden alınan bilgiye göre; 2949 Ada, 7 Parselin Uygulama İmar Planı "5.İdare Mahkemesinin, 14.08.2018 tarih, 2604 kararı ile iptaldir." Mevcutta yapılaşma hakkı bulunmamaktadır. Parsel üzerinde konumlu mevcut yapıların, yapı ruhsat tarihlerinin karar öncesi olması, sebebi ile kazanılmış hakları mevcuttur.

TAPU SİCİL MÜDÜRLÜĞÜ BİLGİLERİ

(Varsa son üç yıllık dönemde gerçekleşen alım satım işlemleri)

Değerleme konusu taşınmazlara ilişkin, tapu bilgileri Ek-1'de sunulmuştur.

ESENYURT BELEDİYESİ

(İmar Planında Meydana Gelen Değişiklikler, Kamulaştırma İşlemleri V.B. Bilgiler)

Esenyurt Belediyesi İmar Müdürlüğü'nde yapılan incelemelere göre, rapora konu taşınmazların konumlu olduğu parselin 12.07.2013 tasdik tarihli 1/1000 Ölçekli Esenyurt Tem Güneyi 6. Etap Uygulama İmar Planı'nda "Ticaret+Konut Alanı" olarak belirtilen alanda kaldığı öğrenilmiştir.

Plan notlarına göre yapılaşma şartları :

- 1) Kaks: 2,50
- 2) Taks: 0,40
- 3) Yoldan cephe alan ilk sıra parsellerde ticaret uygulaması yapılacaktır. Bu parseller içinde bulunduğu yapı adasının yapılaşma şartlarına tabiidir. Plan sınırları içerisinde 15 m. ve üzeri yola cephe olan Konut+Ticaret Alanlarında kalan 500 m²'den büyük parsellerde belediyesince uygun görülen yerlerde normal katlar da ticaret olarak kullanılabilir.
- 4) Toplulaştırma yapılacak konut ve konut+ticaret alanlarında;

- Bu plan notu konut ve konut fonksiyonu içeren fonksiyonların bulunduğu alanları kapsar.
- Bu plan notu ile parsel büyüklüğü belirli bir büyüklüğe ulaşmış parsellerde mülkiyet hakkı parsel maliklerinde kalmak şartıyla, parselin %15'inin vaziyet planında park, çocuk oyun alanı fonksiyonlarından en az birisine ayrılması sağlanacaktır. Ayrıca parselin %20'lik kısmı plan yolundan en az 15 m. cephe alacak şekilde kamusal amaçlı kentsel ve sosyal donatı alanı (sağlık tesisi, ilköğretim tesisi, kültür tesisi, dini tesis, spor tesisi) olarak kullanılmak üzere bilabedel kamuya devredilerek/terk edilerek ve bu parsellerin başka amaçla kullanılmaması yönünde tapuya şerh düşürülmesi durumunda uygulanacaktır. Emsal hesabı %20 terkin veya devir yapılmadan önceki parsel hesabı üzerinden yapılacaktır.
- Parsel bünyesinde o parselde yaşayacak nüfus için gerekli otopark alanı, avan proje aşamasında çözümlenecektir.
- Toplulaştırma sonucunda bölgenin sosyal ve teknik donatı ihtiyaçları tespit edilip, Büyükşehir Belediyesinin görüşü ve İlçe Belediyesinin teklifi doğrultusunda terkin veya devredilecektir.
- Bu planda, yapı adalarının birleşmesi sonucu arada kalan yol ve yeşil alanlarının miktarı kadar alan sosyal ve teknik donatı alanları düzenleme sahasının uygun bir kısmında ayrılacaktır. Bu alanlar yapılaşma hesabına dahil edilemez.

Ayrıca; bu planda 1/5000 ölçekli Nazım İmar Planından farklı olarak, özel mülkiyetteki parsellerin üzerinde kısmi olarak gösterilen park ve çocuk oyun alanları emsal hesabına dahil edilecektir.

- Yukarıdaki şartları sağlaması ve toplulaştırma sonucu;
 - Parsel büyüklüğünün 5000 m² ile 10000 m² arasında bir büyüklüğe ulaşması durumunda parselin bu planda belirlenmiş emsal değerine göre yapılaşma hakkı %5,
 - Parsel büyüklüğünün 10000 m² ile 15000 m² arasında bir büyüklüğe ulaşması durumunda parselin bu planda belirlenmiş emsal değerine göre yapılaşma hakkı %10,
 - Parsel büyüklüğünün 15000 m² ile 20000 m² arasında bir büyüklüğe ulaşması durumunda parselin bu planda belirlenmiş emsal değerine göre yapılaşma hakkı %15,
 - Parsel büyüklüğünün 20000 m² ve üzeri bir büyüklüğe ulaşması durumunda parselin bu planda belirlenmiş emsal değerine göre yapılaşma hakkı %20 arttırılır.
- şeklinde olduğu öğrenilmiştir.

5.4.1.2 DEĞERLEMESİ YAPILAN GAYRİMENKULLER İLE İLGİLİ HERHANGİ BİR TAKYİDAT (DEVREDİLEBİLMESİNE İLİŞKİN SINIRLAMA) OLUP OLMADIĞI HAKKINDA BİLGİ

Mülkiyetleri Yeşil GYO' ya ait olmayan bağımsız bölümlerin takyidat soruşturmaları yapılmamış olup, ileride bu bağımsız bölümlerin portföye alınması halinde, takyidat sorgulaması yapılmalıdır.

GYO Tebliği 22-(1) / j maddesi : " Herhangi bir şekilde, devredilebilmesi konusunda bir sınırlamaya tabi olan varlıklara ve haklara yatırım yapamazlar. Yüksek Planlama Kurulundan izin alınması şartı bu hüküm kapsamında devir kısıtı olarak değerlendirilmez. " hükmüne amirdir. Ancak konu taşınmaz üzerinde bulunan kısıtlayıcı şerh kayıtları taşınmaz şirket portföyünde yer alırken, şirketin ödenmemiş borçları nedeniyle alacaklılar tarafından konulmuş olan şerhlerdir. Konu şerhlerin terkinde halinde, taşınmaz devredilebilir nitelik kazanacaktır.

*TEK GENEL MÜDÜRLÜĞÜ lehine olan irtifak hakkı taşınmazların devredilmesine engel teşkil etmemektedir. İpotek şerhi ise finansman sağlamak amacı ile taşınmazın teminat olarak gösterilmesi sebebiyle konulmuş olup SPK mevzuatı hükümlerine aykırı ve taşınmazın satışına engel değildir. İpotek şerhinin finansman sağlamada teminat amacıyla konulduğuna ilişkin yazı rapor ekinde konulmuştur.

5.4.1.3 VARSA SÖZ KONUSU GAYRİMENKULÜN GAYRİMENKUL YATIRIM ORTAKLIĞI PORTFÖYÜNE ALINMASINA SERMAYE PİYASASI MEVZUATI HÜKÜMLERİ ÇERÇEVESİNDE ENGEL TEŞKİL EDİP ETMEDİĞİ HAKKINDAKİ GÖRÜŞ

Mülkiyetleri Yeşil GYO' ya ait olmayan bağımsız bölümlerin takyidat soruşturmaları yapılmamış olup, ileride bu bağımsız bölümlerin portföye alınması halinde, takyidat sorgulaması yapılmalıdır.

GYO Tebliği 22-(1) / j maddesi : " Herhangi bir şekilde, devredilebilmesi konusunda bir sınırlamaya tabi olan varlıklara ve haklara yatırım yapamazlar. Yüksek Planlama Kurulundan izin alınması şartı bu hüküm kapsamında devir kısıtı olarak değerlendirilmez. " hükmüne amirdir. Ancak konu taşınmaz üzerinde bulunan kısıtlayıcı şerh kayıtları taşınmaz şirket portföyünde yer alırken, şirketin ödenmemiş borçları nedeniyle alacaklılar tarafından konulmuş olan şerhlerdir.

* TEK GENEL MÜDÜRLÜĞÜ lehine olan irtifak hakkı taşınmazların GYO portföyüne alınmasına engel teşkil etmemektedir. İpotek şerhi ise finansman sağlamak amacı ile taşınmazın teminat olarak gösterilmesi sebebiyle konulmuş olup SPK mevzuatı hükümlerine aykırı ve taşınmazın satışına engel değildir. İpotek şerhinin finansman sağlamada teminat amacıyla konulduğuna ilişkin yazı rapor ekinde konulmuştur.

5.4.1.4. DEĞERLEMESİ YAPILAN PROJELERİN İLGİLİ MEVZUAT UYARINCA GEREKLİ TÜM İZİNLERİNİN ALINIP ALINMADIĞI, PROJESİNİN HAZIR VE ONAYLANMIŞ, İNŞAATA BAŞLANMASI İÇİN YASAL GEREKLİLİĞİ OLAN TÜM BELGELERİNİN TAM VE DOĞRU OLARAK MEVCUT OLUP OLMADIĞI HAKKINDA BİLGİ VE PROJENİN GAYRİMENKUL YATIRIM ORTAKLIĞI PORTFÖYÜNE ALINMASINA SERMAYE PİYASASI MEVZUATI HÜKÜMLERİ ÇERÇEVESİNDE BİR ENGEL OLUP OLMADIĞI HAKKINDA GÖRÜŞ

Rapora konu taşınmazların konumlu oldukları; 2947 ada, 48-49-50-51-52-54 nolu parsel için düzenlenmiş olan 19.02.2010 tarih ve 2010/28641 nolu ilk yapı ruhsatı, 29.12.2010 tarih ve 2010/19828-2010/19829-2010/19827-2010/19832 nolu tadilat yapı ruhsatı, 2947 ada 48 parsel için; 11.03.2012 tarih ve 2012/16198 nolu yapı kullanma izin belgesi, 2947 ada 49-54 parseller için; 02.10.2013 tarih ve 2013/9132 nolu yapı kullanma izin belgesi, 2947 ada 50-51-52 parseller için; 06.08.2012 tarih ve 2012/12504 nolu yapı kullanma izin belgesi, bulunmaktadır. Yapı kullanma izin belgesinden elde edilen bilgilere göre projenin toplam inşaat alanı 487.924,52 m² 'dir. Henüz inşa edilmemiş O Blok alanı ile birlikte projenin toplam ruhsat alanı 522.167,56 m² ye tekabül etmektedir.

Yapılan incelemede "O" Blok tanımlı binanın konumlandığı 2947 ada 54 nolu parsel üzerinde toplam 4 adet blok tasarlanmış olup fiilen 3 blok inşası tamamlanmıştır. Ancak tapu kaydında ana taşınmaz niteliği "Dört Blok Betonarme Bina ve Arsası" olarak belirtilmiştir. Halihazırda inşa edilmemiş "O" Blok tanımlı yapının da tapu kaydında cins değişikliği yapıldığı görülmüş olup rapora konu taşınmazların aynı parseldeki A1, A2 ve D Blok tanımlı binalarda yer alması ve bu binalar hakkında ruhsat ve iskan aşamalarının tamamlanarak taşınmazların fiili kullanım şekillerinin tapudaki nitelikleri ile uyumlu olması sebebiyle rapora konu bağımsız bölümlerin GYO portföyüne alınmasına engel bir durumla karşılaşılmasıdır.

5.4.2 BELEDİYE İNCELEMESİ

Esenyurt Belediyesinde rapora konu taşınmazların konumlu oldukları 2947 ada, 48-49-50-51-52-54 nolu parsel için düzenlenmiş olan 19.02.2010 tarih ve 2010/28641 nolu ilk yapı ruhsatı, 29.12.2010 tarih ve 2010/19828-2010/19829-2010/19827-2010/19832 nolu tadilat yapı ruhsatı, 2947 ada 48 parsel için; 11.03.2012 tarih ve 2012/16198 nolu yapı kullanma izin belgesi, 2947 ada 49-54 parseller için; 02.10.2013 tarih ve 2013/9132 nolu yapı kullanma izin belgesi, 2947 ada 50-51-52 parseller için; 06.08.2012 tarih ve 2012/12504 nolu yapı kullanma izin belgesi,

bulunmaktadır. Yapı kullanma izin belgesinden elde edilen bilgilere göre projenin toplam inşaat alanı 487.924,52 m² 'dir. Henüz inşa edilmemiş O Blok alanı ile birlikte projenin toplam ruhsat alanı 522.167,56 m² 'ye tekabül etmektedir. Yapılan incelemede herhangi bir encümen kararı, mahkeme kararı, plan iptali v.b. duruma rastlanmamıştır.

Yapı Ruhsatı/Yapı Kullanma İzin Belgesi Kaydı:

Rapora konu taşınmazların konumlu oldukları 2947 ada, 48-49-50-51-52-54 nolu parsel için düzenlenmiş olan 19.02.2010 tarih ve 2010/28641 nolu ilk yapı ruhsatı, 29.12.2010 tarih ve 2010/19828-2010/19829-2010/19827-2010/19832 nolu tadilat yapı ruhsatı, 2947 ada 48 parsel için; 11.03.2012 tarih ve 2012/16198 nolu yapı kullanma izin belgesi, 2947 ada 49-54 parseller için; 02.10.2013 tarih ve 2013/9132 nolu yapı kullanma izin belgesi, 2947 ada 50-51-52 parseller için; 06.08.2012 tarih ve 2012/12504 nolu yapı kullanma izin belgesi, bulunmaktadır. Yapı kullanma izin belgesinden elde edilen bilgilere göre projenin toplam inşaat alanı 487.924,52 m² 'dir. Henüz inşa edilmemiş O Blok alanı ile birlikte projenin toplam ruhsat alanı 522.167,56 m² 'ye tekabül etmektedir.

İmar Durumu:

Esenyurt Belediyesi İmar Müdürlüğü'nde yapılan temaslardan rapora konu taşınmazların konumlu olduğu parselin 12.07.2013 tasdik tarihli 1/1000 Ölçekli Esenyurt Tem Güneyi 6. Etap Uygulama İmar Planı'nda "Ticaret+Konut Alanı" olarak belirtilen alanda kaldığı öğrenilmiştir. Plan notlarına göre yapılaşma şartları Kaks: 2,50, Taks: 0,40 şeklinde belirlenmiştir.

5.4.2.1 DEĞERLEMESİ YAPILAN PROJELER İLE İLGİLİ OLARAK, 29.6.2001 TARİH VE 4708 SAYILI YAPI DENETİMİ HAKKINDA KANUN UYARINCA DENETİM YAPAN YAPI DENETİM KURULUŞU (TİCARET ÜNVANI, ADRESİ VB.) VE DEĞERLEMESİ YAPILAN GAYRİMENKUL İLE İLGİLİ OLARAK GERÇEKLEŞTİRDİĞİ DENETİMLER HAKKINDA BİLGİ

Değerlemesi yapılan gayrimenkullerin bulunduğu Innovia Projesi'nin yapı denetimleri Esenyurt Belediyesi tarafından yapılmaktadır. Esenyurt Belediyesi İmar Müdürlüğü'nde yapılan incelemelerde proje ile ilgili yapı denetimi açısından herhangi bir olumsuz durumun bulunmadığı bilgisi edinilmiştir.

5.4.2.2 EĞER BELİRLİ BİR PROJEYE İSTİNADEN DEĞERLEME YAPILIYORSA, PROJEYE İLİŞKİN DETAYLI BİLGİ VE PLANLARIN VE SÖZ KONUSU DEĞERİN TAMAMEN MEVCUT PROJEYE İLİŞKİN OLDUĞUNA VE FARKLI BİR PROJENİN UYGULANMASI DURUMUNDA BULUNACAK DEĞERİN FARKLI OLABİLECEĞİNE İLİŞKİN AÇIKLAMA

Değerleme belirli bir projeye istinaden yapılmamaktadır. Mevcut bir parsel üzerinde konumlu yapı ve arsası için değer tespiti yapılmıştır.

6. DEĞERLEME ÇALIŞMALARINDA KULLANILAN GENEL YÖNTEMLER

6.1. MALİYET YAKLAŞIMI

Bu yöntemde, var olan bir yapının günümüz ekonomik koşulları altında yeniden inşa edilme maliyeti gayrimenkulün değerlemesi için baz kabul edilir. Bu anlamda maliyet yaklaşımının ana ilkesi kullanım değeri ile açıklanabilir. Kullanım değeri ise, " Hiçbir şahıs ona karşı istek duymasa veya onun değerini bilmese bile, malın gerçek bir değeri vardır " şeklinde tanımlanmaktadır.

Bu yöntemde gayrimenkulün önemli bir kalan ekonomik ömür beklentisine sahip olduğu kabul edilir. Bu nedenle gayrimenkulün değerinin fiziki yıpranmadan, fonksiyonel ve ekonomik açıdan demode olmasından dolayı zamanla azalacağı varsayılır. Bir başka deyişle, mevcut bir

gayrimenkulün bina değerinin, hiçbir zaman yeniden inşa etme maliyetinden fazla olmayacağı kabul edilir.

6.2. EMSAL KARŞILAŞTIRMA YAKLAŞIMI

İşyeri türündeki gayrimenkul değerlemesinde en güvenilir ve gerçekçi yaklaşım piyasa değeri yaklaşımıdır. Bu değerlendirme yönteminde bölgede değerlemesi istenilen gayrimenkul ile ortak temel özelliklere sahip karşılaştırılabilir örnekler incelenir. Emsal karşılaştırma yaklaşımı aşağıdaki varsayımlara dayanır.

- * Analiz edilen gayrimenkulün türü ile ilgili olarak mevcut bir pazarın varlığı peşinen kabul edilir.
- * Bu piyasadaki alıcı ve satıcıların gayrimenkul hakkında oldukça iyi düzeyde bilgi sahibi olduğu ve bu nedenle zamanın önemli bir faktör olmadığı kabul edilir.
- * Gayrimenkulün piyasada makul bir satış fiyatı ile makul bir süre için kaldığı kabul edilir.
- * Seçilen karşılaştırılabilir örneklerin değerlemeye konu gayrimenkul ile ortak temel özelliklere sahip olduğu kabul edilir.
- * Seçilen karşılaştırılabilir örneklerle ait verilerin, fiyat düzeltmelerinin yapılmasında günümüz sosyo-ekonomik koşulların geçerli olduğu kabul edilir.

6.3. GELİR KAPİTALİZASYONU-İNDİRGENMİŞ NAKİT AKIMLARI ANALİZİ YAKLAŞIMI

Taşınmazların değeri, yalnızca getirecekleri gelire göre saptanabiliyorsa, örneğin kiralık konut ya da iş yerlerinde sürüm bedellerinin bulunması için gelir yönteminin uygulanması kuraldır. Gelir yöntemi ile üzerinde yapı bulunan bir taşınmazın değerinin belirlenmesinde ölçüt, elde edilecek net gelirdir. Bu net gelir; yapıya ilişkin diğer yapısal tesisler ve arsa payından oluşur. Arsanın sürekli olarak kullanılma olasılığına karşın, bir yapının kullanılma süresi kısıtlıdır. Bu nedenle net gelirin parasal karşılığının saptanmasında arsa, yapı ve yapıya ilişkin diğer yapısal tesislerin değerleri ayrı kısımlarda belirlenir.

Net gelir, gelir getiren taşınmazın yıllık işletme brüt gelirinden, taşınmazın boş kalmasından oluşan gelir kaybı ve işletme giderlerinin çıkarılması ile bulunur. Net gelir, yapı gelir ve arsa gelirinden oluşmaktadır. Arsa geliri, arsa değerinin bölgedeki taşınmaz piyasasında geçerli olan taşınmaz faiz oranınca getireceği geliri ifade eder. Yapı geliri yapının kalan kullanım süresi boyunca bölgedeki taşınmaz piyasasında geçerli olan taşınmaz reel faiz oranında getirdiği gelir ile yapının kalan kullanım süresi temel alınarak ayrılacak yıllık amortisman miktarının toplamından oluşmaktadır.

7. ÜZERİNDE PROJE GELİŞTİRİLEN ARSALARIN BOŞ ARAZİ VE PROJE DEĞERLERİ

Raporda proje geliştirme yapılmamıştır.

8. DEĞER TESPİTİNE İLİŞKİN PİYASA ARAŞTIRMASI VE BULGULAR

Değerleme konusu mülkün bulunduğu İstanbul İli, Esenyurt İlçesi, Cumhuriyet Mahallesi yapılaşma oranı yaklaşık % 90 seviyesinde olup, yakın çevrede, genellikle iş merkezleri, sosyal donatı alanları ve mesken kullanımları bulunmaktadır. Bölge genel itibarıyla her türlü altyapı hizmetinden faydalanabilmektedir ve sosyal donatı alanları yeterli seviyededir.

8.1. GAYRİMENKULÜN DEĞERİNİ ETKİLEYEN OLUMLU FAKTÖRLER

Merkezi bölgede işlek bulvar üzerinde ve E-5 e yakın konumda yer alması,
Faal olarak kullanımda olması,
Yeni yapı olması,
Modern şehircilik anlayışına uygun olarak planlanmış olmaları,
Çağdaş teknik alt yapı imkânlarına sahip olmaları,
Bloklerin temel ve taşıyıcı sistemlerinin yeni deprem yönetmeliğine uygun biçimde dizayn edilmiş olması,

8.2. GAYRİMENKULÜN DEĞERİNİ ETKİLEYEN OLUMSUZ FAKTÖRLER

Ulaşımın kolay olmasına rağmen projenin şehir merkezine (göreceli olarak) uzak olması.

8.3 DEĞERLEMEDE ESAS ALINAN BENZER SATIŞ ÖRNEKLERİNİN TANIM VE SATIŞ BEDELLERİ İLE BUNLARIN SEÇİLMESİNİN NEDENLERİ

Değerlemesi yapılan taşınmazın bulunduğu bölgede satılık arsa ve mesken fiyatları incelenmiştir. Bölgede, benzer niteliklere sahip meskenler, ofisler ve dükkanlar yaş, cephe, konum, inşaat kalitesi gibi kriterler dahilinde karşılaştırılmıştır.

EMSALLER VE DEĞERLENDİRMELER

ARSA EMSALLERİ:



Sahibinden, 0 (507) 675 24 67; Taşınmazlar ile aynı bölgede, Esenyurt Mahallesi, imarın 2745 ada 10 parseli üzerinde, konut imarlı, hmax:12,5m. yapılaşma şartlarına haiz, 157,00 m² alanlı arsa vasıflı taşınmaz 480.000 TL bedelle satılıktır. **(3.057TL/m²)**

Safran Emlak, 0 (212) 873 19 00; Taşınmazlar ile aynı bölgede, Kıraç Mahallesi, imarın 352 ada 9 parseli üzerinde, ticari+konut imarlı, yapılaşma şartlarına haiz, 516,00 m² alanlı arsa vasıflı taşınmaz 3.000.000 TL bedelle satılıktır. **(5.814TL/m²)**

Bulutlar İnşaat, 0 (533) 355 00 83; Taşınmazlar ile aynı bölgede, Esenyurt Mahallesi, imarın 3015 ada 3 parseli üzerinde, ticari imarlı, 265,00 m² alanlı arsa vasıflı taşınmaz 2.400.000 TL bedelle satılıktır. **(9.057TL/m²)**

Sahibinden, 0 (532) 273 99 73 ; Taşınmazlar ile aynı bölgede, Esenyurt Mahallesi, imarın 1017 ada 16 parseli üzerinde, konut imarlı, hmax:12,5m. yapılaşma şartlarına haiz, 174,00 m² alanlı arsa vasıflı taşınmaz 650.000 TL bedelle satılıktır. **(3.736TL/m²)**

Sahibinden, 0 (212) 450 23 75; Taşınmazlar ile aynı bölgede, Esenyurt Mahallesi, imarın 1016 ada 36 parseli üzerinde, ticari+konut imarlı, yapılaşma şartlarına haiz, 171,00 m² alanlı arsa vasıflı taşınmaz 1.5000.000 TL bedelle satılıktır. **(8.772TL/m²)**

KONUT EMSALLERİ:

Çebi Gayrimenkul, 0 (212) 872 43 03; Değerleme konusu taşınmazlara yakın konumda yer alan, INNOVIA 3 Konutları Projesinde, 27 katlı binanın 14.katında konumlu, 127,00 m2 brüt kullanım alanı olarak beyan edilen, 3+1 kullanımlı mesken 380.000 TL bedelle satılıktır. **(2.992 TL/m2)**

Podium 34, 0 (534) 290 16 74; Değerleme konusu taşınmazlara yakın konumda yer alan, INNOVIA 3 Konutları Projesinde, 27 katlı binanın 25.katında konumlu, 92 m2 brüt kullanım alanı olarak beyan edilen, 2+1 kullanımlı mesken 279.990 TL bedelle satılıktır. **(3.043 TL/m2)**

Remax Port, 0 (212) 581 00 00; Değerleme konusu taşınmazlara yakın konumda yer alan, Hayat Residence Projesinde, 14 katlı binanın 2.katında konumlu, 80,00 m2 brüt kullanım alanı olarak beyan edilen, 1+1 kullanımlı mesken 285.000 TL bedelle satılıktır. **(3.476 TL/m2)**

Güney Gayrimenkul, 0 (534) 290 16 74; Değerleme konusu taşınmazlara yakın konumda yer alan, INNOVIA 2 Konutları Projesinde, 27 katlı binanın 6.katında konumlu, 58 m2 brüt kullanım alanı olarak beyan edilen, 1+1 kullanımlı mesken 235.000 TL bedelle satılıktır. **(4.052 TL/m2)**

Istiknan Real Estate, 0 (530) 490 13 29; Değerleme konusu taşınmazlara yakın konumda yer alan, Noverist İstanbul Projesinde, 10 katlı binanın 4.katında konumlu, 68,00 m2 brüt kullanım alanı olarak beyan edilen, 1+1 kullanımlı mesken 350.000 TL bedelle satılıktır. **(5.147 TL/m2)**

Toprak Gayrimenkul, 0 (212) 488 18 99; Değerleme konusu taşınmazlara yakın konumda yer alan, Beyhill Konakları Projesinde, 9 katlı binanın 6.katında konumlu, 200,00 m2 brüt kullanım alanı olarak beyan edilen, 3+1 kullanımlı mesken 855.000 TL bedelle satılıktır. **(4.275 TL/m2)**

My Home İstanbul İnnovia, 0 (212) 921 81 80; Değerleme konusu taşınmazlara yakın konumda yer alan, INNOVIA 2 Konutları Projesinde, 24 katlı binanın 19.katında konumlu, 61 m2 brüt kullanım alanı olarak beyan edilen, 1+1 kullanımlı mesken 172.000 TL bedelle satılıktır. **(2.820 TL/m2)**

KİRA EMSALLERİ:

Palmiye Real Estate, 0 (212) 924 98 97; İnnovia 2 içinde, 18 katlı binada, 11.katta konumlu, 102m2 alanlı olarak beyan edilen, 2+1 mesken nitelikli taşınmaz tefrişatlı olarak 4.500.-TL bedelle kiralıktır. (44,00.-TL/m2)

Demir Gayrimenkul, 0 (532) 346 01 35; İnnovia 3 içinde, 24 katlı binada, 19.katta konumlu, 127m2 alanlı olarak beyan edilen, 3+1 mesken nitelikli taşınmaz tefrişatlı olarak 3.000.-TL bedelle kiralıktır. (23,61.-TL/m2)

RDP Gayrimenkul, 0 (212) 875 02 79; İnnovia 3 içinde, 27 katlı binada, 6.katta konumlu, 70m2 alanlı olarak beyan edilen, 1+1 mesken nitelikli taşınmaz 1.500.-TL bedelle kiralıktır. (21,43.-TL/m2)

Çebi Gayrimenkul - 0 (212) 872 43 03; İnnovia 2 içinde, 27 katlı binada, 8.katta konumlu, 68m2 alanlı olarak beyan edilen, 1+1 mesken nitelikli taşınmaz 1.000.-TL bedelle kiralıktır. (14,75.-TL/m2)

YSR Gayrimenkul - 0 (212) 853 11 01; İnnovia 2 içinde, 27 katlı binada, bahçe katta konumlu, 51m2 alanlı olarak beyan edilen, 1+1 mesken nitelikli taşınmaz 850.-TL bedelle kiralıktır. (16,66.-TL/m2)

8.4 GAYRİMENKUL VE BUNA BAĞLI HAKLARIN HUKUKİ DURUMUNUN ANALİZİ

Söz konusu taşınmazın yargıya intikal eden durumları yukarıda tapu kayıtları bölümünde açıklanmıştır.

8.5 BOŞ ARAZİ VE GELİŞTİRİLMİŞ PROJE DEĞERİ ANALİZİ VE KULLANILAN VERİ VE VARSAYIMLAR İLE ULAŞILAN SONUÇLAR

Rapor proje geliştirme niteliğine sahip değildir.

8.6 EN YÜKSEK VE EN İYİ KULLANIM ANALİZİ

Taşınmazların mevcut şartlarda en etkin ve verimli kullanımı halihazırdaki fonksiyonudur.

8.7 MÜŞTEREK VEYA BÖLÜNÜMÜŞ KISIMLARIN DEĞERLEME ANALİZİ

Değerlemeye konu taşınmazların değer tespiti bağımsız bölüm bazında yapılmıştır.

8.8 HÂSILAT PAYLAŞIMI VEYA KAT KARŞILIĞI YÖNTEMİ İLE YAPILACAK PROJELERDE, EMSAL PAY ORANLARI

Hâsılat paylaşımı veya kat karşılığı yöntemi söz konusu değildir.

9. DEĞERLEME İŞLEMİNDE KULLANILAN VARSAYIMLAR, DEĞERLEME YÖNTEMLERİ VE ANALİZ SONUÇLARININ DEĞERLENDİRİLMESİ

Değerleme çalışmasında Nihai Satış Değeri takdir edilirken Emsal Karşılaştırma Yöntemi ve Maliyet Yöntemi kullanılmıştır.

9.1 DEĞERLEMEDE KULLANILAN YÖNTEMLER

Her iki yöntem de rapor içeriğinde mevcuttur.

9.2. DEĞERLEMEDE KULLANILAN YÖNTEMLER VE ANALİZ SONUÇLARININ DEĞERLENDİRİLMESİ

Değerleme çalışması Uluslararası Değerleme Esasları Standartında mevcut yöntemlerden ikisi kullanılmak suretiyle yapılmıştır. Nihai Satış Değeri takdir edilirken Emsal Karşılaştırma Yöntemi ve Maliyet Yöntemi kullanılmıştır. Bu yöntemin kabulleri ve dayanakları rapor içeriğinde sunulmuştur.

Emsal Karşılaştırma Yöntemi Analizi

Değerleme konusu taşınmazların bağımsız bölüm bazında "Emsal Karşılaştırma Yöntemi"ne göre değerlendirilmesi EK-2'de sunulmuştur. 33 Adet daire için toplam 9.040.000,00-TL takdir edilen değer tutarıdır. 33 Adet daire için Yeşil GYO hissesi toplam 8.383.554,86-TL takdir edilen değer tutarıdır.

Maliyet Yöntemi Analizi

Değerleme konusu taşınmazların bağımsız bölüm bazında "Maliyet Yöntemi"ne göre değerlendirilmesi EK-3'de sunulmuştur. 33 Adet daire için toplam 9.191.664,00-TL takdir edilen değer tutarıdır. 33 Adet daire için Yeşil GYO hissesi toplam 8.519.476,52-TL takdir edilen değer tutarıdır.

10. ANALİZ SONUÇLARININ DEĞERLENDİRİLMESİ

10.1 FARKLI DEĞERLEME METODLARININ VE ANALİZİ SONUÇLARININ UYUMLAŞTIRILMASI VE BU AMAÇLA İZLENEN YÖNTEMİN VE NEDENLERİNİN AÇIKLAMASI

Taşınmaz ile ilgili yapılan analizler sonucunda Emsal Karşılaştırma Yöntemi ve Maliyet Yöntemi kullanılarak fiyat takdiri yapılmıştır. Bölgede, benzer niteliklere sahip, satılık dükkanlar yaş, cephe, konum, inşaat kalitesi gibi kriterler dahilinde karşılaştırılmıştır.

Taşınmazın nihai değer tespitinde yukarıdaki değerlendirme yöntemlerinden, “ Emsal Karşılaştırma Yöntemi ” nin seçilmesini tavsiye etmekteyiz.

Bölgedeki kiralık meskenlerin incelemesi sonucunda, rayiç kira değerlerinin ortalama 10.- TL/m2-20.-TL/m2 aralığında olabileceği tespit edilmiş, taşınmazların kira değerleri ek'te tabloda sunulmuştur.

10.2 ASGARİ BİLGİLERDEN RAPORDA VERİLMEYENLERİN NİÇİN YER ALMADIKLARININ GEREKÇELERİ

Asgari bilgilerden raporda bulunmayan herhangi bir bilgi bulunmamaktadır. Mülkiyetleri Yeşil GYO' ya ait olmayan bağımsız bölümlerin takyidat soruşturmaları yapılmamış olup ileride bu bağımsız bölümlerin portföye alınması halinde, takyidat sorgulaması yapılmalıdır.

10.3 YASAL GEREKLERİN YERİNE GETİRİLİP GETİRİLMEDİĞİ VE MEVZUAT UYARINCA ALINMASI GEREKEN İZİN VE BELGELERİN TAM VE EKSİKSİZ OLARAK MEVCUT OLUP OLMADIĞI HAKKINDA GÖRÜŞ

Değerlemesi yapılan taşınmazların Yapı Kullanma İzin Belgeleri mevcut olup bağımsız bölüm yapısı oluşturulmuştur.

10.4 DEĞERLEMESİ YAPILAN GAYRİMENKULÜN, GAYRİMENKUL PROJESİNİN VEYA GAYRİMENKULE BAĞLI HAK VE FAYDALARIN, GAYRİMENKUL YATIRIM ORTAKLIKLARI PORTFÖYÜNE ALINMASINDA SERMAYE PİYASASI MEVZUATI ÇERÇEVESİNDE, BİR ENGEL OLUP OLMADIĞI HAKKINDA GÖRÜŞSERMAYE PİYASASI MEVZUATI ÇERÇEVESİNDE, BİR ENGEL OLUP OLMADIĞI HAKKINDA GÖRÜŞ

Mülkiyetleri Yeşil GYO' ya ait olmayan bağımsız bölümlerin takyidat soruşturmaları yapılmamış olup, ileride bu bağımsız bölümlerin portföye alınması halinde, takyidat sorgulaması yapılmalıdır.

GYO Tebliği 22-(1) / j maddesi : " Herhangi bir şekilde, devredilebilmesi konusunda bir sınırlamaya tabi olan varlıklara ve haklara yatırım yapamazlar. Yüksek Planlama Kurulundan izin alınması şartı bu hüküm kapsamında devir kısıtı olarak değerlendirilmez. " hükmüne amirdir. Ancak konu taşınmaz üzerinde bulunan kısıtlayıcı şerh kayıtları taşınmaz şirket portföyünde yer alırken, şirketin ödenmemiş borçları nedeniyle alacaklılar tarafından konulmuş olan şerhlerdir.

* TEK GENEL MÜDÜRLÜĞÜ lehine olan irtifak hakkı taşınmazların GYO portföyüne alınmasına engel teşkil etmemektedir.

GYO Tebliğinin 30.Maddesi uyarınca, ipotek şerhi finansman sağlamak amacı ile taşınmazın teminat olarak gösterilmesi sebebiyle konulmuş olup ipotek şerhinin finansman sağlamada teminat amacıyla konulduğuna ilişkin yazı rapor ekindedir.

Ancak; yapılan incelemede "O" Blok tanımlı binanın konumlandığı 2947 ada 54 nolu parsel üzerinde toplam 4 adet blok tasarlanmış olup fiilen 3 blok inşası tamamlanmış, tapu kaydında ana taşınmaz niteliği "Dört Blok Betonarme Bina ve Arsası" olarak belirtilmiştir. Halihazırda inşa edilmemiş "O" Blok tanımlı yapının da tapu kaydında cins değişikliği yapıldığı görülmüş olup rapora konu taşınmazların aynı parseldeki A1, A2 ve D Blok tanımlı binalarda yer alması ve bu binalar hakkında ruhsat ve iskan aşamalarının tamamlanarak taşınmazların fiili kullanım şekillerinin tapudaki nitelikleri ile uyumlu olması sebebiyle **değerleme konusu taşınmazların SPK mevzuatı hükümleri gereğince GYO portföyüne" Bina "** olarak alınmasında herhangi bir sakınca bulunmamaktadır.

11. SONUÇ

11.1. SORUMLU DEĞERLEME UZMANININ SONUÇ CÜMLESİ

Değerleme uzmanının konu ile ilgili yaptıkları analiz ve ulaştıkları sonuçlara katılıyorum. Taşınmazın nihai değer tespitinde yukarıdaki değerlendirme yöntemlerinden, “**Emsal Karşılaştırma Yöntemi**” nin seçilmesini tavsiye etmekteyiz. Bilgilerinize saygıyla sunarız. İşbu rapor ekleri ile birlikte 80 (Seksen) sayfadır ve (takyidat belgeleri hariç) düzenlendiği tarih itibarıyla muteberdir.

11.2. NİHAİ DEĞER TAKDİRİ

Emsal Karşılaştırma Yöntemine Göre Taşınmazların Tamamının Değeri			
	TL	EURO	USD
KDV HARIÇ	9.040.000,00	1.370.195,22	1.519.378,80
KDV DAHİL	10.667.200,00	1.616.830,36	1.792.866,99
* KDV oranı %18 kabul edilmiştir.			
** Hesaplamalarda 26.12.2019 tarihli, T.C. Merkez Bankası USD Efektif Satış Kuru Euro: 6,5976 TL, USD: 5,9498 TL olarak alınmıştır.)			
Emsal Karşılaştırma Yöntemine Göre Taşınmazların Yeşil GYO Hissesine Düşen Değeri			
	TL	EURO	USD
KDV HARIÇ	8.383.555,00	1.270.697,68	1.409.048,20
KDV DAHİL	9.892.594,90	1.499.423,26	1.662.676,88
* KDV oranı %18 kabul edilmiştir.			
** Hesaplamalarda 26.12.2019 tarihli, T.C. Merkez Bankası USD Efektif Satış Kuru Euro: 6,5976 TL, USD: 5,9498 TL olarak alınmıştır.)			
Emsal Karşılaştırma Yöntemine Göre Taşınmazların Tamamının Aylık Kira Değeri			
	TL	EURO	USD
KDV HARIÇ	44.070,00	6.679,70	7.406,97
KDV DAHİL	52.002,60	7.882,05	8.740,23
* KDV oranı %18 kabul edilmiştir.			
** Hesaplamalarda 26.12.2019 tarihli, T.C. Merkez Bankası USD Efektif Satış Kuru Euro: 6,5976 TL, USD: 5,9498 TL olarak alınmıştır.)			
Emsal Karşılaştırma Yöntemine Göre Taşınmazların Yeşil GYO Hissesine Düşen Aylık Kira Değeri			
	TL	EURO	USD
KDV HARIÇ	41.096,00	6.228,93	6.907,12
KDV DAHİL	48.493,28	7.350,14	8.150,41
* KDV oranı %18 kabul edilmiştir.			
** Hesaplamalarda 26.12.2019 tarihli, T.C. Merkez Bankası USD Efektif Satış Kuru Euro: 6,5976 TL, USD: 5,9498 TL olarak alınmıştır.)			

12.EKLER





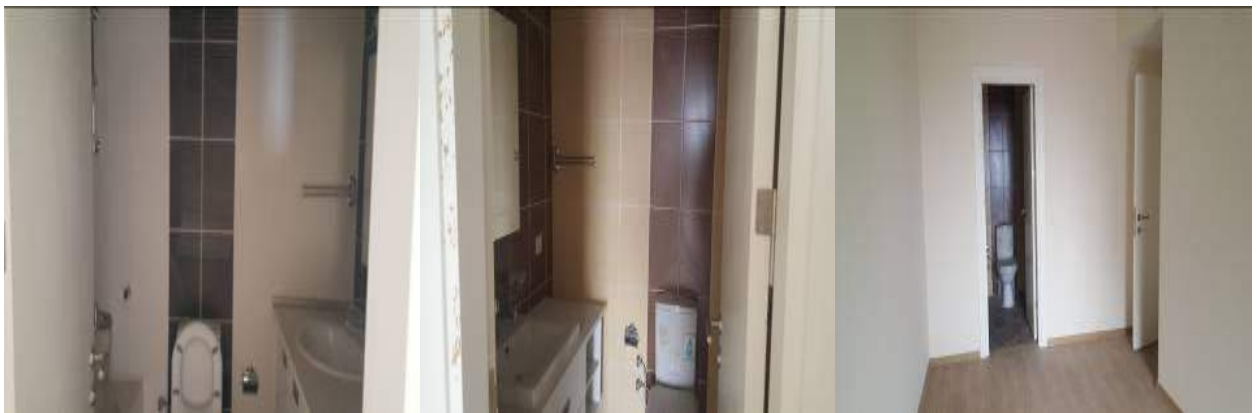

İMAR DURUMU



YAPI KULLANMA İZİN BELGESİ				2365421			
1. Belgeyi veren kurum ESENKYURT BELEDİYESİ		2. Belge verilen yapının adresi İSTANBUL		3. Belgeyi veren tarih 02 Ekim 2013		11. Belge no. 20130132	
4. Beşeriyet durumu ESENKYURT BELEDİYESİ		5. Mahalle kodu 32		6. Yeri yapı 1. Yeni yapı		7. Yarımlama 2. Yarımlama	
8. Mahalle adı YEŞİLKENT		9. Mahalle kodu 32		10. Kat sayısı 4 EK Bina		11. Kat sayısı 5. Kat sayısı	
12. Mülkiyet durumu Mülkiyet durumu: 01		13. Dış kapı no. 50-B		14. İç kapı no. A2		15. Kat sayısı 5. Kat sayısı	
16. İmar durumu tarihi 19.02.2010		17. İnşaat durumu tarihi 20.10.2010		18. İnşaat durumu tarihi 29.12.2010		19. İnşaat durumu tarihi 29.12.2010	
20. İnşaat durumu tarihi 15.10.2010		21. İmar durumu tarihi 28.10.2010		22. İmar durumu tarihi 19632		23. İmar durumu tarihi 24888	
24. İmar durumu tarihi 16.09.2010		25. İmar durumu tarihi 24888		26. İmar durumu tarihi 22417.5		27. İmar durumu tarihi 22417.5	

Yapı Sahibinin		Yapı Mütahhhidinin		Şantiye Şefinin	
31. Adı soyadı, unvanı, T.C. kimlik no. YEŞİL İNŞ. GAYR. YAT. HİZ. A.Ş. VE HİSSE SAHİBİ YEŞİL İNŞAAT GAYRİ MENKUL YATIRIM ORTAKLIĞI YATIRIM HİZMETLERİ TİC. A.Ş.		32. Adı soyadı, unvanı, T.C. kimlik no. YEŞİL İNŞAAT GAYRİ MENKUL YATIRIM ORTAKLIĞI YATIRIM HİZMETLERİ TİC. A.Ş.		33. Adı soyadı, unvanı ŞABAN FATİH ÖZKAN-İNŞ. MÜH.	
34. Adres YEŞİL PLAZA NO:15 TOPKAPISI		35. İzin DAVUTPAŞA		36. Vergi kimlik no. 4700032861	
37. Oda sicil no. 0		38. Oda sicil no. 0		39. Oda sicil no. 0	
40. Sigorta sicil no. 0		41. Sigorta tarihi 29.12.2010		42. Sigorta tarihi 0	
43. Emlak sicil no. 0		44. Emlak sicil no. 0		45. Emlak sicil no. 0	
46. Adres YEŞİL PLAZA NO:15 TOPKAPISI		47. Adres YEŞİL PLAZA NO:15 TOPKAPISI		48. Adres YEŞİL PLAZA NO:15 TOPKAPISI	

Belge Düzenlenen Kısımda İlgili Özellikler			Yapı İle İlgili Özellikler									
54. Kullanma amacına göre yapılan başlamış bölümlerin (m ²) toplamı	55. Başlamaz bölüm alanı	56. Yüzölçümü (m ²)	57. Binaya yapı sayısı	58. Yapıda bağımsız bölüm sayısı	59. Yapıda konut birim(daire) sayısı	60. Yapının taban alanı(m ²)	61. Yapı imalat alanı(m ²)	62. Toplam yapı sayısı	63. Toplam başlamaz bölüm sayısı	64. Toplam konut birim(daire) sayısı	65. Toplam taban alanı(m ²)	66. Toplam yapı imalat alanı(m ²)
183	17685,8	3450	4	183	183	4662,35	21113,8	4	183	4662,35	118763,13	
75. Yapının sınıfı	76. Yapının grubu	77.1 m ² maliyeti (TL)	78. Yapının maliyeti (TL)	79. Yapının arsa değeri (TL)	80. Arsa dahil yapının maliyeti (TL)	81. Form düzenleneni kısmın maliyeti (TL)						
V	A	945	19652641	2025482	21978023	19662641						

Yapının Teknik Özellikleri	
82. Isıtma sistemi 1. Merkezi ısıtma kalitesi 2. Bina içi kalitesi 3. Kat kalitesi 4. Soba 5. Doğalgaz sobası 6. Klima 7. Diğer	83. Isıtma amaçlı kullanılan yakıt cinsi 1. Kat yakıtı 2. Fuel-oil 3. Doğalgaz 4. LPG 5. Elektrik 6. Kömür 7. Termal 8. Diğer
84. Sıcak Su Temin Şekli 1. Termostatlı 2. Zıplı 3. Güneş kolektörlü 4. Kombi 5. Müjterlik 6. Diğer	85. Sıcak Su Yalıtım Cinsi 1. Doğalgaz 2. LPG 3. Fuel-oil 4. Elektrik 5. Kat Yakıtı 6. Termal 7. Diğer
86. İçme Suyu 1. Şehir suyu 2. Kuyu suyu 3. Pınar suyu 4. Tapma suyu	87. Anlık Su 1. Kanalizasyon 2. Fosforik
88. Tesisatlar 1. Alüminyum 2. Bakır 3. Çelik 4. Diğer	89. Ortak Kullanım Alanları 1. Anahatlı 2. Bahçe kullandırı 3. Akıllı otopark 4. Kapalı otopark 5. Kapalı depo 6. Kömürlük 7. Diğer depo 8. Diğer 9. Diğer 10. Diğer 11. Diğer 12. BASKET SAHASI
90. Yapının Tıccari Sistemleri 1. Jaketli (Karkas) 2. Yığın (Kagir) 3. Prefabrik 4. Yan prefabrik 5. Karma	91. Dışarı Değiştirilmediği Maddeler 1. Büküm 2. Tuğla 3. Taç 4. Kiremit 5. Diğer 6. Diğer 7. Diğer 8. Diğer 9. Diğer
92. Diğerleri 1. Plak Kiriş 2. Marifet Ölçümü 3. Asansör 4. Atraj 5. Hava yapı elemanı 6. Diğer	

Yapının kısmen kullanılması mümkün olan kısımlarına Kısmi Kullanma İzni düzenlenebilmesi için, bu bölümlere hizmet veren ortak kullanım alanlarının tamamlanmış ve kullanılabilir olması şarttır. Kullanma izni düzenlenmeyen yapılar ve/veya bağımsız bölümler elektrik, su, kanalizasyon, haberleşme, doğalgaz vb. hizmetlerinden faydalanamaz. Toprağa gömülü bodrum katlar, yapının kapıcı dairesi hariç ortak alanları ile projesinde balırlanmayan alanlar ikametgah olamaz. Bağımsız bölümlere bağlı depolar, kömürlük, bağlı olduğu bağımsız bölüm ile birlikte elektrik, su vb. hizmetlerden faydalanılır. Mekanik ve elektrik tesisatının inceleme ve denetimi yapılmak kaydı ile aşağıda yazılı adet daire, adet dükkan veya adet (diğer kullanımlar) tamamı belediye hizmetlerinden faydalanır.

Yapının Biten Kısımları İçin Verilen Yapı Kullanma İzin Bölgesinin				Konut İle İlgili Özellikler							
93. Belge tarihi	94. Belge no.	95. Blok no.	96. Başlamaz bölüm no.	97. Konutun seçilen deñişim oda sayısı							
				1	2	3	4	5	6	7+	TOPLAM
				183							183
				183							183
				96.63							17682,28

YAPI RUHSATI

Ruhsat veren kurum ESENYURT BELEDİYESİ				Ruhsat veriliş adresi İSTANBUL		Ruhsat veriliş tarihi 29.12.10		Ruhsat no 2010/19831		11. İlk ruhsat tarihi 19.02.10		12. İkinci ruhsat tarihi 2010/12866	
Ruhsat alanın adresi İSTANBUL				Ruhsat alanın adı ESENYURT		13. İnşaat başlangıç tarihi 15.10.2010/2367		14. İnşaat durumu tarihi 28.10.2010		15. İnşaat durumu no 19831		16. Zemin etütü onay tarihi	
Bölge ESENYURT				Mahalle YEŞİL KENT		17. Parselasyon planı onay tarihi		18. Parselin kullanım amacı TİCARET+KONUT		19. Parselin alanı (m ²) 24.364,86		20. Tapu tescil belgesi no	
Mevki NAZİM HİKMET BULV.				Mevki adı		21. Tapu tescil belgesi tarihi 16.09.2010		22. Tapu tescil belgesi no 24868		23. ÇED rapuru onay tarihi		24. Planlanan inşaat başlama tarihi	
Site adı				Mevki adı		25. Planlanan inşaat bitirme tarihi		26. Planlanan inşaat bitirme tarihi		27. Ruhsatın geçerlilik tarihi		28. Ruhsatın geçerlilik tarihi	
3. Parça no 24D-1B		4. Ada no 2947		5. Parsel no 52		6. Blok no		7. Bağlısız bölünme no		8. Bağlısız bölünme no		9. Bağlısız bölünme no	
Yapı Sahibinin 27. Adı soyadı, unvanı, T.C. kimlik no Yeşil İnş. Gayr. Yat. Hiz. A.Ş. Ve				Yapı Mütahhidi 32. Adı soyadı, unvanı, T.C. kimlik no YEŞİLİNŞAAT				Şantiye Şefinin 43. Adı soyadı, unvanı Şaban Fatih ÖZKAN-İnş. Müh.					
Hissedarlar 34. Adı soyadı, unvanı, T.C. kimlik no YEŞİLİNŞAAT GAYRİMENKUL				Yapı Mütahhidi 32. Adı soyadı, unvanı, T.C. kimlik no YEŞİLİNŞAAT GAYRİMENKUL				Şantiye Şefinin 43. Adı soyadı, unvanı Şaban Fatih ÖZKAN-İnş. Müh.					
35. Vergi kimlik no 9500045368				36. Vergi kimlik no 9500045368				44. TC kimlik no 18011659360					
37. Sigorta sicil no				38. Sözleşme tarihi				45. Oda sicil durum belge no					
39. Sözleşme tarihi				40. Yapı mütahhidi yetki belge no				46. Sigorta sicil no					
41. Skala esas adres Yeşil Plaza Yılanlı Ayazma Yolu No				42. İnce				47. Sözleşme tarihi					
43. Skala esas adres Yeşil Plaza Yılanlı Ayazma Yolu No				44. İnce				48. Adres Yeşil Plaza Yılanlı Ayazma Yolu					
45. Skala esas adres Topkapı / İSTANBUL				46. İnce				49. Sözleşme tarihi					
47. Skala esas adres Topkapı / İSTANBUL				48. İnce				50. Sözleşme tarihi					
49. Skala esas adres Topkapı / İSTANBUL				50. İnce				51. Sözleşme tarihi					
51. Skala esas adres Topkapı / İSTANBUL				52. İnce				52. Sözleşme tarihi					
53. Skala esas adres Topkapı / İSTANBUL				54. İnce				53. Sözleşme tarihi					
55. Skala esas adres Topkapı / İSTANBUL				56. İnce				54. Sözleşme tarihi					
57. Skala esas adres Topkapı / İSTANBUL				58. İnce				55. Sözleşme tarihi					
59. Skala esas adres Topkapı / İSTANBUL				60. İnce				56. Sözleşme tarihi					
61. Skala esas adres Topkapı / İSTANBUL				62. İnce				57. Sözleşme tarihi					
63. Skala esas adres Topkapı / İSTANBUL				64. İnce				58. Sözleşme tarihi					
65. Skala esas adres Topkapı / İSTANBUL				66. İnce				59. Sözleşme tarihi					
67. Skala esas adres Topkapı / İSTANBUL				68. İnce				60. Sözleşme tarihi					
69. Skala esas adres Topkapı / İSTANBUL				70. İnce				61. Sözleşme tarihi					
71. Skala esas adres Topkapı / İSTANBUL				72. İnce				62. Sözleşme tarihi					
73. Skala esas adres Topkapı / İSTANBUL				74. İnce				63. Sözleşme tarihi					
75. Skala esas adres Topkapı / İSTANBUL				76. İnce				64. Sözleşme tarihi					
77. Skala esas adres Topkapı / İSTANBUL				78. İnce				65. Sözleşme tarihi					
79. Skala esas adres Topkapı / İSTANBUL				80. İnce				66. Sözleşme tarihi					
81. Skala esas adres Topkapı / İSTANBUL				82. İnce				67. Sözleşme tarihi					
83. Skala esas adres Topkapı / İSTANBUL				84. İnce				68. Sözleşme tarihi					
85. Skala esas adres Topkapı / İSTANBUL				86. İnce				69. Sözleşme tarihi					
87. Skala esas adres Topkapı / İSTANBUL				88. İnce				70. Sözleşme tarihi					
89. Skala esas adres Topkapı / İSTANBUL				90. İnce				71. Sözleşme tarihi					
91. Skala esas adres Topkapı / İSTANBUL				92. İnce				72. Sözleşme tarihi					
93. Skala esas adres Topkapı / İSTANBUL				94. İnce				73. Sözleşme tarihi					
95. Skala esas adres Topkapı / İSTANBUL				96. İnce				74. Sözleşme tarihi					
97. Skala esas adres Topkapı / İSTANBUL				98. İnce				75. Sözleşme tarihi					
99. Skala esas adres Topkapı / İSTANBUL				100. İnce				76. Sözleşme tarihi					
101. Skala esas adres Topkapı / İSTANBUL				102. İnce				77. Sözleşme tarihi					
103. Skala esas adres Topkapı / İSTANBUL				104. İnce				78. Sözleşme tarihi					
105. Skala esas adres Topkapı / İSTANBUL				106. İnce				79. Sözleşme tarihi					
107. Skala esas adres Topkapı / İSTANBUL				108. İnce				80. Sözleşme tarihi					
109. Skala esas adres Topkapı / İSTANBUL				110. İnce				81. Sözleşme tarihi					
111. Skala esas adres Topkapı / İSTANBUL				112. İnce				82. Sözleşme tarihi					
113. Skala esas adres Topkapı / İSTANBUL				114. İnce				83. Sözleşme tarihi					
115. Skala esas adres Topkapı / İSTANBUL				116. İnce				84. Sözleşme tarihi					
117. Skala esas adres Topkapı / İSTANBUL				118. İnce				85. Sözleşme tarihi					
119. Skala esas adres Topkapı / İSTANBUL				120. İnce				86. Sözleşme tarihi					
121. Skala esas adres Topkapı / İSTANBUL				122. İnce				87. Sözleşme tarihi					
123. Skala esas adres Topkapı / İSTANBUL				124. İnce				88. Sözleşme tarihi					
125. Skala esas adres Topkapı / İSTANBUL				126. İnce				89. Sözleşme tarihi					
127. Skala esas adres Topkapı / İSTANBUL				128. İnce				90. Sözleşme tarihi					
129. Skala esas adres Topkapı / İSTANBUL				130. İnce				91. Sözleşme tarihi					
131. Skala esas adres Topkapı / İSTANBUL				132. İnce				92. Sözleşme tarihi					
133. Skala esas adres Topkapı / İSTANBUL				134. İnce				93. Sözleşme tarihi					
135. Skala esas adres Topkapı / İSTANBUL				136. İnce				94. Sözleşme tarihi					
137. Skala esas adres Topkapı / İSTANBUL				138. İnce				95. Sözleşme tarihi					
139. Skala esas adres Topkapı / İSTANBUL				140. İnce				96. Sözleşme tarihi					
141. Skala esas adres Topkapı / İSTANBUL				142. İnce				97. Sözleşme tarihi					
143. Skala esas adres Topkapı / İSTANBUL				144. İnce				98. Sözleşme tarihi					
145. Skala esas adres Topkapı / İSTANBUL				146. İnce				99. Sözleşme tarihi					
147. Skala esas adres Topkapı / İSTANBUL				148. İnce				100. Sözleşme tarihi					
149. Skala esas adres Topkapı / İSTANBUL				150. İnce				101. Sözleşme tarihi					
151. Skala esas adres Topkapı / İSTANBUL				152. İnce				102. Sözleşme tarihi					
153. Skala esas adres Topkapı / İSTANBUL				154. İnce				103. Sözleşme tarihi					
155. Skala esas adres Topkapı / İSTANBUL				156. İnce				104. Sözleşme tarihi					
157. Skala esas adres Topkapı / İSTANBUL				158. İnce				105. Sözleşme tarihi					
159. Skala esas adres Topkapı / İSTANBUL				160. İnce				106. Sözleşme tarihi					
161. Skala esas adres Topkapı / İSTANBUL				162. İnce				107. Sözleşme tarihi					
163. Skala esas adres Topkapı / İSTANBUL				164. İnce				108. Sözleşme tarihi					
165. Skala esas adres Topkapı / İSTANBUL				166. İnce				109. Sözleşme tarihi					
167. Skala esas adres Topkapı / İSTANBUL				168. İnce				110. Sözleşme tarihi					
169. Skala esas adres Topkapı / İSTANBUL				170. İnce				111. Sözleşme tarihi					
171. Skala esas adres Topkapı / İSTANBUL				172. İnce				112. Sözleşme tarihi					
173. Skala esas adres Topkapı / İSTANBUL				174. İnce				113. Sözleşme tarihi					
175. Skala esas adres Topkapı / İSTANBUL				176. İnce				114. Sözleşme tarihi					
177. Skala esas adres Topkapı / İSTANBUL				178. İnce				115. Sözleşme tarihi					
179. Skala esas adres Topkapı / İSTANBUL				180. İnce				116. Sözleşme tarihi					
181. Skala esas adres Topkapı / İSTANBUL				182. İnce				117. Sözleşme tarihi					
183. Skala esas adres Topkapı / İSTANBUL				184. İnce				118. Sözleşme tarihi					
185. Skala esas adres Topkapı / İSTANBUL				186. İnce				119. Sözleşme tarihi					
187. Skala esas adres Topkapı / İSTANBUL				188. İnce				120. Sözleşme tarihi					
189. Skala esas adres Topkapı / İSTANBUL				190. İnce				121. Sözleşme tarihi					
191. Skala esas adres Topkapı / İSTANBUL				192. İnce				122. Sözleşme tarihi					
193. Skala esas adres Topkapı / İSTANBUL				194. İnce				123. Sözleşme tarihi					
195. Skala esas adres Topkapı / İSTANBUL				196. İnce				124. Sözleşme tarihi					
197. Skala esas adres Topkapı / İSTANBUL				198. İnce				125. Sözleşme tarihi					
199. Skala esas adres Topkapı / İSTANBUL				199. İnce				126. Sözleşme tarihi					
201. Skala esas adres Topkapı / İSTANBUL				200. İnce				127. Sözleşme tarihi					
203. Skala esas adres Topkapı / İSTANBUL				201. İnce				128. Sözleşme tarihi					
205. Skala esas adres Topkapı / İSTANBUL				202. İnce				129. Sözleşme tarihi					
207. Skala esas adres Topkapı / İSTANBUL				203. İnce				130. Sözleşme tarihi					
209. Skala esas adres Topkapı / İSTANBUL				204. İnce				131. Sözleşme tarihi					
211. Skala esas adres Topkapı / İSTANBUL				205. İnce				132. Sözleşme tarihi					
213. Skala esas adres Topkapı / İSTANBUL				206. İnce				133. Sözleşme tarihi					
215. Skala esas adres Topkapı / İSTANBUL				207. İnce				134. Sözleşme tarihi					
217. Skala esas adres Topkapı / İSTANBUL				208. İnce				135. Sözleşme tarihi					
219. Skala esas adres Topkapı / İSTANBUL				209. İnce				136. Sözleşme tarihi					
221. Skala esas adres Topkapı / İSTANBUL				210. İnce				137. Sözleşme tarihi					
223. Skala esas adres Topkapı / İSTANBUL				211. İnce				138. Sözleşme tarihi					
225. Skala esas adres Topkapı / İSTANBUL				212. İnce				139. Sözleşme tarihi					
227. Skala esas adres Topkapı / İSTANBUL				213. İnce				140. Sözleşme tarihi					
229. Skala esas adres Topkapı / İSTANBUL				214. İnce				141. Sözleşme tarihi					
231. Skala esas adres Topkapı / İSTANBUL				215. İnce				142. Sözleşme tarihi					
233. Skala esas adres Topkapı / İSTANBUL				216. İnce				143. Sözleşme tarihi					
235. Skala esas adres Topkapı / İSTANBUL				217. İnce				144. Sözleşme tarihi					
237. Skala esas adres Topkapı / İSTANBUL				218. İnce				145. Sözleşme tarihi					
239. Skala esas adres Topkapı / İSTANBUL				219. İnce				146. Sözleşme tarihi					
241. Skala esas adres Topkapı / İSTANBUL				220. İnce				147. Sözleşme tarihi					
243. Skala esas adres Topkapı / İSTANBUL				221. İnce				148. Sözleşme tarihi					
245. Skala esas adres Topkapı / İSTANBUL				222. İnce				149. Sözleşme tarihi					
247. Skala esas adres Topkapı / İSTANBUL				223. İnce				150. Sözleşme tarihi					
249. Skala esas adres Topkapı / İSTANBUL				224. İnce				151. Sözleşme tarihi					
251. Skala esas adres Topkapı / İSTANBUL				225. İnce				152. Sözleşme tarihi					
253. Skala esas adres Topkapı / İSTANBUL				226. İnce				153. Sözleşme tarihi					
255. Skala esas adres Topkapı / İSTANBUL				227. İnce				154. Sözleşme tarihi					
257. Skala esas adres Topkapı / İSTANBUL				228. İnce				155. Sözleşme tarihi					
259. Skala esas adres Topkapı / İSTANBUL				229. İnce				156. Sözleşme tarihi					
261. Skala esas adres Topkapı / İSTANBUL				230. İnce				157. Sözleşme tarihi					
263. Skala esas adres Topkapı / İSTANBUL				231. İnce				158. Sözleşme tarihi					
265. Skala esas adres Topkapı / İSTANBUL				232. İnce				159. Sözleşme tarihi					
267. Skala esas adres Topkapı / İSTANBUL				233. İnce				160. Sözleşme tarihi					
269. Skala esas adres Topkapı / İSTANBUL				234. İnce				161. Sözleşme tarihi					
271. Skala esas adres Topkapı / İSTANBUL				235. İnce				162. Sözleşme tarihi					
273. Skala esas adres Topkapı / İSTANBUL				236. İnce				163. Sözleşme tarihi					
275. Skala esas adres Topkapı / İSTANBUL				237. İnce				164. Sözleşme tarihi					
277. Skala esas adres Topkapı / İSTANBUL				238. İnce				165. Sözleşme tarihi					
279. Skala esas adres Topkapı / İSTANBUL				239. İnce				166. Sözleşme tarihi					
281. Skala esas adres Topkapı / İSTANBUL				240. İnce				167. Sözleşme tarihi					
283. Skala esas adres Topkapı / İSTANBUL				241. İnce				168. Sözleşme tarihi					
285. Skala esas adres Topkapı / İSTANBUL				242. İnce				169. Sözleşme tarihi					
287. Skala esas adres Topkapı / İSTANBUL				243. İnce				170. Sözleşme tarihi					
289. Skala esas adres Topkapı / İSTANBUL				244. İnce				171. Sözleşme tarihi					
291. Skala esas adres Topkapı / İSTANBUL				245. İnce				172. Sözleşme tarihi					
293. Skala esas adres Topkapı / İSTANBUL				246. İnce				173. Sözleşme tarihi					
295. Skala esas adres Topkapı / İSTANBUL				247. İnce				174. Sözleşme tarihi					
297. Skala esas adres Topkapı / İSTANBUL				248. İnce				175. Sözleşme tarihi					
299. Skala esas adres Topkapı / İSTANBUL				249. İnce				176. Sözleşme tarihi					
301. Skala esas adres Topkapı / İSTANBUL				250. İnce				177. Sözleşme tarihi					
303. Skala esas adres Topkapı / İSTANBUL				251. İnce				178. Sözleşme tarihi					
305. Skala esas adres Topkapı / İSTANBUL				252. İnce				179. Sözleşme tarihi					
307. Skala esas adres Topkapı / İSTANBUL				253. İnce				180. Sözleşme tarihi					
309. Skala esas adres Topkapı / İSTANBUL				254. İnce				181. Sözleşme tarihi					
311. Skala esas adres Topkapı / İSTANBUL				255. İnce				182. Sözleşme tarihi					
313. Skala esas adres Topkapı / İSTANBUL				256. İnce				183. Sözleşme tarihi					
315. Skala esas adres Topkapı / İSTANBUL				257. İnce				184. Sözleşme tarihi					
317. Skala esas adres Topkapı / İSTANBUL				258. İnce				185. Sözleşme tarihi					
319. Skala esas adres Topkapı / İSTANBUL				259. İnce				186. Sözleşme tarihi					
321. Skala esas adres Topkapı / İSTANBUL				260. İnce				187. Sözleşme tarihi					
323. Skala esas adres Topkapı / İSTANBUL				261. İnce				188. Sözleşme tarihi					
325. Skala esas adres Topkapı / İSTANBUL				262. İnce				189. Sözleşme tarihi					
327. Skala esas adres Topkapı / İSTANBUL				263. İnce				190. Sözleşme tarihi					
329. Skala esas adres Topkapı / İSTANBUL				264. İnce				191. Sözleşme tarihi					
331. Skala esas adres Topkapı / İSTANBUL				265. İnce				192. Sözleşme tarihi					
333. Skala esas adres Topkapı / İSTANBUL				266. İnce				193. Sözleşme tarihi					
335. Skala esas adres Topkapı / İSTANBUL				267. İnce				194. Sözleşme tarihi					
337. Skala esas adres Topkapı / İSTANBUL				268. İnce				195. Sözleşme tarihi					
339. Skala esas adres Topkapı / İSTANBUL				269. İnce				196. Sözleşme tarihi					
341. Skala esas adres Topkapı / İSTANBUL				270. İnce				197. Sözleşme tarihi					
343. Skala esas adres Topkapı / İSTANBUL				271. İnce				198. Sözleşme tarihi					
345. Skala esas adres Topkapı / İSTANBUL				272. İnce				199. Sözleşme tarihi					
347. Skala esas adres Topkapı / İSTANBUL				273. İnce									

YAPI KULLANMA İZİN BELGESİ										2385481							
1. Belgayı veren kurum ESENKYURT BELEDİYESİ		2. Belgayı veren yapının adresi İSTANBUL		3. Belgenin veriliş amacı <input type="checkbox"/> Kısmi kullanma izni <input checked="" type="checkbox"/> Yapı kullanma izni		10. Belganın onay tarihi 02 Ekim 2013		11. Belge no. 2013/9132									
Bucak ESENKYURT		Koy ESENKYURT		12. Belgayı esas tutulan <input checked="" type="checkbox"/> 1.Yeni yapı <input type="checkbox"/> 2.Yarılma <input type="checkbox"/> 3.Yeniden <input type="checkbox"/> 4.Ek Bina <input type="checkbox"/> 5.Kat İhvası <input type="checkbox"/> 6.Yave <input type="checkbox"/> 7.Çeşitli <input type="checkbox"/> 8.Taslat <input type="checkbox"/> 9.Döşme <input type="checkbox"/> 10. Restorasyon <input type="checkbox"/> 11. Güçlendirme <input type="checkbox"/> 12. Kullanım değişikliği <input type="checkbox"/> 13. Fosforik <input type="checkbox"/> 14. Mekânik tesisat <input type="checkbox"/> 15. Elektrik tesisatı <input type="checkbox"/> 16. İsmar değişikliği <input type="checkbox"/> 17. İnatmal duvar <input type="checkbox"/> 18. Barınak duvarı <input type="checkbox"/> 19.		13. İlk yapı ruhsatı tarihi 18.02.2010		14. İlk yapı ruhsatı no. 2010/126641		15. Son yapı ruhsatı tarihi 26.12.2010		16. Son yapı ruhsatı no. 2010/18932		17. Yarılma ruhsatı tarihi			
18. Yeniden ruhsat tarihi		19. Tadilat ruhsatı tarihi		20. İmar planı onay tarihi 15.10.2010		21. İmar durumu tarihi 28.10.2010		22. İmar durumu no. 19632		23. Zemin etabı onay tarihi		24. ÇED raporu onay tarihi		25. Tapu tescil belgesi tarihi 16.09.2010		26. Tapu tescil belgesi no. 24688	
27. Tapu tescil belgesi verilen kurum ESENKYURT		28. Paralelasyon planı onay tarihi		29. Paralel kullanım amacı TİCARET + KONUT		30. Paralel alan(m ²) 22417,5											
13. Adres YESİL PLAZA NO:15 TOPKAPISİT.				34. Oda esas adresi YESİL PLAZA NO:15 TOPKAPISİT.				45. İmza									

Yapı Sahibinin		Yapı Müteahhidinin		Şantiye Şefinin	
31. Adı soyadı, unvanı, TC kimlik no. YENİ İNŞAAT GAYRİMENKUL YATIRIM HİZMETLERİ TİC.A.Ş.		32. Adı soyadı, unvanı, TC kimlik no. YENİ İNŞAAT GAYRİMENKUL YATIRIM HİZMETLERİ TİC.A.Ş.		46. Adı soyadı, unvanı ŞABAN FATİH ÖZKAN-İNŞ. MÜH.	
33. Bağlı olduğu vergi dairesi adı Yenişehir Vergi Dairesi No: 470 003 286		35. Oda sicil no. 470032861		47. TC kimlik no. 1901495960	
34. Adres YESİL PLAZA NO:15 TOPKAPISİT.		40. İşgüç sol no. 0		48. Oda sicil no.	
35. İmza		41. Södeleme tarihi 29.12.2010		49. İşgüç sol no.	
36. İşgüç sağ sol no. 0		42. Södeleme no. 0		50. Södeleme tarihi	
37. İşgüç sağ sağ sol no. 0		43. İşgüç sağ sağ sol no. 0		51. Södeleme no.	
38. İşgüç sağ sağ sol no. 0		44. İşgüç sağ sağ sol no. 0		52. İmza	

Belge Düzenlenen Kısımda İlgili Özellikler			Yapı ile ilgili Özellikler				
54. Kullanma amacına göre yapının başlangıç bölümünde ile ortası alanları (11321) Üç ve daha çok katlı ikamet binaları (Apt.)	55. Başlangıç bölüm sayısı	56. Yüzölçümü (m ²)	57. Benzer yapı sayısı	58. Yapıda başlangıç bölüm sayısı	59. Yapıda konut birimi(daire) sayısı	60. Yapının taban alanı(m ²)	61. Yapı inşaat alanı(m ²)
96	96	11181,01	1	96	462	14811,01	14811,01
62. Ortak Alan (tüm ortak alanların toplamı, derinleştirilmeyen)	63. Ortak alan (tüm ortak alanların toplamı, derinleştirilmeyen)	64. Ortak alan (tüm ortak alanların toplamı, derinleştirilmeyen)	65. Toplam yapı sayısı	66. Toplam başlangıç bölüm sayısı	67. Toplam konut birimi(daire) sayısı	68. Toplam taban alanı(m ²)	69. Toplam yapı inşaat alanı(m ²)
3430	3430	3430	4	4	466	4062,35	113763,13
70. Baare kat sayısı	71. Yapının yol kotu altı kat sayısı	72. Yapının yol kotu üstü kat sayısı	73. Yapının yol kotu altı yüksekliği(m)	74. Yapının yol kotu üstü yüksekliği(m)	75. Yapının toplam yüksekliği(m)	76. Baare kat sayısı	77. Baare kat yüksekliği(m)
2	2	15	7,5	60,6	68,1	17	11,3
78. Yapının emfi	79. Yapının grubu	80. Yapının maliyeti (TL)	81. Yapının emfi	82. Yapının grubu	83. Yapının maliyeti (TL)	84. Yapının emfi	85. Yapının grubu
V	A	945	V	A	13807464,45	2025482	13807464,45
86. Ara. daire yapının maliyeti (TL)	87. Ara. daire yapının maliyeti (TL)	88. Ara. daire yapının maliyeti (TL)	89. Ara. daire yapının maliyeti (TL)	90. Ara. daire yapının maliyeti (TL)	91. Ara. daire yapının maliyeti (TL)	92. Ara. daire yapının maliyeti (TL)	93. Ara. daire yapının maliyeti (TL)
15632695,45	15632695,45	15632695,45	15632695,45	15632695,45	15632695,45	15632695,45	15632695,45

Yapının Teknik Özellikleri		Yapının Yapı Sistemleri	
82. Isıtma sistemi <input checked="" type="checkbox"/> 1. Merkezi ısıtma sistemi <input type="checkbox"/> 2. Bina içi ısıtma <input type="checkbox"/> 3. Kat ısıtma <input type="checkbox"/> 4. Soba <input type="checkbox"/> 5. Doğalgaz sobası <input type="checkbox"/> 6. Klima <input type="checkbox"/> 7.	83. Isıtma amaçlı kullanılan yakıt cinsi <input type="checkbox"/> 1. Kömür <input type="checkbox"/> 2. Fueloil <input type="checkbox"/> 3. Doğalgaz <input type="checkbox"/> 4. LPG <input type="checkbox"/> 5. Elektrik <input type="checkbox"/> 6. Güneş <input type="checkbox"/> 7. Termal <input type="checkbox"/> 8. Rüzgâr <input type="checkbox"/> 9.	84. Sıcak Su Temin Şekli <input type="checkbox"/> 1. Termosifon <input type="checkbox"/> 2. Şifon <input type="checkbox"/> 3. Doğalgaz <input type="checkbox"/> 4. LPG <input type="checkbox"/> 5. Elektrik <input type="checkbox"/> 6. Güneş kolektörü <input type="checkbox"/> 7. Kombi <input type="checkbox"/> 8. Kab. Yalıt. <input type="checkbox"/> 9. Termal <input type="checkbox"/> 10. Diğer <input type="checkbox"/> 11.	85. Sıcak Su Yalıtım Cinsi <input type="checkbox"/> 1. Termosifon <input type="checkbox"/> 2. Şifon <input type="checkbox"/> 3. Doğalgaz <input type="checkbox"/> 4. LPG <input type="checkbox"/> 5. Elektrik <input type="checkbox"/> 6. Güneş kolektörü <input type="checkbox"/> 7. Kombi <input type="checkbox"/> 8. Kab. Yalıt. <input type="checkbox"/> 9. Termal <input type="checkbox"/> 10. Diğer <input type="checkbox"/> 11.
86. İçme Suyu <input checked="" type="checkbox"/> 1. Şehir suyu <input type="checkbox"/> 2. Kuyu suyu <input type="checkbox"/> 3. Pınar suyu <input type="checkbox"/> 4. Ağama suyu <input type="checkbox"/> 5. Kanalizasyon <input type="checkbox"/> 6. Fosforik <input type="checkbox"/> 7.	87. Atık Su <input type="checkbox"/> 1. Kanalizasyon <input type="checkbox"/> 2. Fosforik <input type="checkbox"/> 3.	88. Tesisatlar <input type="checkbox"/> 1. Arıtma <input type="checkbox"/> 2. Baz istasyonu <input type="checkbox"/> 3. Doğalgaz <input type="checkbox"/> 4. Elektrik <input type="checkbox"/> 5. Haberleşme <input type="checkbox"/> 6. Su <input type="checkbox"/> 7. Temiz su <input type="checkbox"/> 8. Hidrofor <input type="checkbox"/> 9. Sanerör <input type="checkbox"/> 10. Paralel <input type="checkbox"/> 11. Yangın tesisatı <input type="checkbox"/> 12.	89. Ortak Kullanım Alanları <input checked="" type="checkbox"/> 1. Alaüstü <input type="checkbox"/> 2. Beko kutubası <input type="checkbox"/> 3. Apat çıkışı <input type="checkbox"/> 4. Kapalı çıkışlar <input type="checkbox"/> 5. Yalıtım dairesi <input type="checkbox"/> 6. Kömür çıkışı <input type="checkbox"/> 7. Ortak depo <input type="checkbox"/> 8. Bujik <input type="checkbox"/> 9. Su deposu <input type="checkbox"/> 10. Yangın merdiveni <input type="checkbox"/> 11. Yüzme havuzu <input type="checkbox"/> 12. BASKET SAHASI <input type="checkbox"/> 13.
90. Yapının Yapı Sistemi <input type="checkbox"/> 1. Kalıf (Kalıf) <input type="checkbox"/> 2. Yalıtım (Kalıf) <input type="checkbox"/> 3. Presfabrik <input type="checkbox"/> 4. Yarı prefabrik <input type="checkbox"/> 5. Karma <input type="checkbox"/> 6.	91. Dışarı Dökme Müdahale Cinsi <input type="checkbox"/> 1. Dökme <input type="checkbox"/> 2. Tuğla <input type="checkbox"/> 3. Taş <input type="checkbox"/> 4. Ahşap <input type="checkbox"/> 5. Kiremit <input type="checkbox"/> 6. Çatı <input type="checkbox"/> 7. Beton blok <input type="checkbox"/> 8. Kalıf paneli <input type="checkbox"/> 9.	92. Döşeme <input type="checkbox"/> 1. Flak Kır. <input type="checkbox"/> 2. Mantar Döşeme <input type="checkbox"/> 3. Antrasit <input type="checkbox"/> 4. Ahşap <input type="checkbox"/> 5. Hazır yapı elemanı <input type="checkbox"/> 6.	93. Çeşitli Sistemler <input type="checkbox"/> 1.1. Çeşitli sistem <input type="checkbox"/> 1.2. Perdeli sistem <input type="checkbox"/> 1.3. Çeşitli+Perdeli sistem <input type="checkbox"/> 1.4. Çeşitli+Perdeli sistem <input type="checkbox"/> 1.5. Çeşitli+Perdeli sistem <input type="checkbox"/> 1.6. Çeşitli+Perdeli sistem <input type="checkbox"/> 1.7. Çeşitli+Perdeli sistem <input type="checkbox"/> 1.8. Çeşitli+Perdeli sistem <input type="checkbox"/> 1.9. Çeşitli+Perdeli sistem <input type="checkbox"/> 1.10. Çeşitli+Perdeli sistem <input type="checkbox"/> 1.11. Çeşitli+Perdeli sistem <input type="checkbox"/> 1.12. Çeşitli+Perdeli sistem <input type="checkbox"/> 1.13. Çeşitli+Perdeli sistem <input type="checkbox"/> 1.14. Çeşitli+Perdeli sistem <input type="checkbox"/> 1.15. Çeşitli+Perdeli sistem <input type="checkbox"/> 1.16. Çeşitli+Perdeli sistem <input type="checkbox"/> 1.17. Çeşitli+Perdeli sistem <input type="checkbox"/> 1.18. Çeşitli+Perdeli sistem <input type="checkbox"/> 1.19. Çeşitli+Perdeli sistem <input type="checkbox"/> 1.20. Çeşitli+Perdeli sistem <input type="checkbox"/> 1.21. Çeşitli+Perdeli sistem <input type="checkbox"/> 1.22. Çeşitli+Perdeli sistem <input type="checkbox"/> 1.23. Çeşitli+Perdeli sistem <input type="checkbox"/> 1.24. Çeşitli+Perdeli sistem <input type="checkbox"/> 1.25. Çeşitli+Perdeli sistem <input type="checkbox"/> 1.26. Çeşitli+Perdeli sistem <input type="checkbox"/> 1.27. Çeşitli+Perdeli sistem <input type="checkbox"/> 1.28. Çeşitli+Perdeli sistem <input type="checkbox"/> 1.29. Çeşitli+Perdeli sistem <input type="checkbox"/> 1.30. Çeşitli+Perdeli sistem <input type="checkbox"/> 1.31. Çeşitli+Perdeli sistem <input type="checkbox"/> 1.32. Çeşitli+Perdeli sistem <input type="checkbox"/> 1.33. Çeşitli+Perdeli sistem <input type="checkbox"/> 1.34. Çeşitli+Perdeli sistem <input type="checkbox"/> 1.35. Çeşitli+Perdeli sistem <input type="checkbox"/> 1.36. Çeşitli+Perdeli sistem <input type="checkbox"/> 1.37. Çeşitli+Perdeli sistem <input type="checkbox"/> 1.38. Çeşitli+Perdeli sistem <input type="checkbox"/> 1.39. Çeşitli+Perdeli sistem <input type="checkbox"/> 1.40. Çeşitli+Perdeli sistem <input type="checkbox"/> 1.41. Çeşitli+Perdeli sistem <input type="checkbox"/> 1.42. Çeşitli+Perdeli sistem <input type="checkbox"/> 1.43. Çeşitli+Perdeli sistem <input type="checkbox"/> 1.44. Çeşitli+Perdeli sistem <input type="checkbox"/> 1.45. Çeşitli+Perdeli sistem <input type="checkbox"/> 1.46. Çeşitli+Perdeli sistem <input type="checkbox"/> 1.47. Çeşitli+Perdeli sistem <input type="checkbox"/> 1.48. Çeşitli+Perdeli sistem <input type="checkbox"/> 1.49. Çeşitli+Perdeli sistem <input type="checkbox"/> 1.50. Çeşitli+Perdeli sistem <input type="checkbox"/> 1.51. Çeşitli+Perdeli sistem <input type="checkbox"/> 1.52. Çeşitli+Perdeli sistem <input type="checkbox"/> 1.53. Çeşitli+Perdeli sistem <input type="checkbox"/> 1.54. Çeşitli+Perdeli sistem <input type="checkbox"/> 1.55. Çeşitli+Perdeli sistem <input type="checkbox"/> 1.56. Çeşitli+Perdeli sistem <input type="checkbox"/> 1.57. Çeşitli+Perdeli sistem <input type="checkbox"/> 1.58. Çeşitli+Perdeli sistem <input type="checkbox"/> 1.59. Çeşitli+Perdeli sistem <input type="checkbox"/> 1.60. Çeşitli+Perdeli sistem <input type="checkbox"/> 1.61. Çeşitli+Perdeli sistem <input type="checkbox"/> 1.62. Çeşitli+Perdeli sistem <input type="checkbox"/> 1.63. Çeşitli+Perdeli sistem <input type="checkbox"/> 1.64. Çeşitli+Perdeli sistem <input type="checkbox"/> 1.65. Çeşitli+Perdeli sistem <input type="checkbox"/> 1.66. Çeşitli+Perdeli sistem <input type="checkbox"/> 1.67. Çeşitli+Perdeli sistem <input type="checkbox"/> 1.68. Çeşitli+Perdeli sistem <input type="checkbox"/> 1.69. Çeşitli+Perdeli sistem <input type="checkbox"/> 1.70. Çeşitli+Perdeli sistem <input type="checkbox"/> 1.71. Çeşitli+Perdeli sistem <input type="checkbox"/> 1.72. Çeşitli+Perdeli sistem <input type="checkbox"/> 1.73. Çeşitli+Perdeli sistem <input type="checkbox"/> 1.74. Çeşitli+Perdeli sistem <input type="checkbox"/> 1.75. Çeşitli+Perdeli sistem <input type="checkbox"/> 1.76. Çeşitli+Perdeli sistem <input type="checkbox"/> 1.77. Çeşitli+Perdeli sistem <input type="checkbox"/> 1.78. Çeşitli+Perdeli sistem <input type="checkbox"/> 1.79. Çeşitli+Perdeli sistem <input type="checkbox"/> 1.80. Çeşitli+Perdeli sistem <input type="checkbox"/> 1.81. Çeşitli+Perdeli sistem <input type="checkbox"/> 1.82. Çeşitli+Perdeli sistem <input type="checkbox"/> 1.83. Çeşitli+Perdeli sistem <input type="checkbox"/> 1.84. Çeşitli+Perdeli sistem <input type="checkbox"/> 1.85. Çeşitli+Perdeli sistem <input type="checkbox"/> 1.86. Çeşitli+Perdeli sistem <input type="checkbox"/> 1.87. Çeşitli+Perdeli sistem <input type="checkbox"/> 1.88. Çeşitli+Perdeli sistem <input type="checkbox"/> 1.89. Çeşitli+Perdeli sistem <input type="checkbox"/> 1.90. Çeşitli+Perdeli sistem <input type="checkbox"/> 1.91. Çeşitli+Perdeli sistem <input type="checkbox"/> 1.92. Çeşitli+Perdeli sistem <input type="checkbox"/> 1.93. Çeşitli+Perdeli sistem <input type="checkbox"/> 1.94. Çeşitli+Perdeli sistem <input type="checkbox"/> 1.95. Çeşitli+Perdeli sistem <input type="checkbox"/> 1.96. Çeşitli+Perdeli sistem <input type="checkbox"/> 1.97. Çeşitli+Perdeli sistem <input type="checkbox"/> 1.98. Çeşitli+Perdeli sistem <input type="checkbox"/> 1.99. Çeşitli+Perdeli sistem <input type="checkbox"/> 1.100. Çeşitli+Perdeli sistem <input type="checkbox"/> 1.101. Çeşitli+Perdeli sistem <input type="checkbox"/> 1.102. Çeşitli+Perdeli sistem <input type="checkbox"/> 1.103. Çeşitli+Perdeli sistem <input type="checkbox"/> 1.104. Çeşitli+Perdeli sistem <input type="checkbox"/> 1.105. Çeşitli+Perdeli sistem <input type="checkbox"/> 1.106. Çeşitli+Perdeli sistem <input type="checkbox"/> 1.107. Çeşitli+Perdeli sistem <input type="checkbox"/> 1.108. Çeşitli+Perdeli sistem <input type="checkbox"/> 1.109. Çeşitli+Perdeli sistem <input type="checkbox"/> 1.110. Çeşitli+Perdeli sistem <input type="checkbox"/> 1.111. Çeşitli+Perdeli sistem <input type="checkbox"/> 1.112. Çeşitli+Perdeli sistem <input type="checkbox"/> 1.113. Çeşitli+Perdeli sistem <input type="checkbox"/> 1.114. Çeşitli+Perdeli sistem <input type="checkbox"/> 1.115. Çeşitli+Perdeli sistem <input type="checkbox"/> 1.116. Çeşitli+Perdeli sistem <input type="checkbox"/> 1.117. Çeşitli+Perdeli sistem <input type="checkbox"/> 1.118. Çeşitli+Perdeli sistem <input type="checkbox"/> 1.119. Çeşitli+Perdeli sistem <input type="checkbox"/> 1.120. Çeşitli+Perdeli sistem <input type="checkbox"/> 1.121. Çeşitli+Perdeli sistem <input type="checkbox"/> 1.122. Çeşitli+Perdeli sistem <input type="checkbox"/> 1.123. Çeşitli+Perdeli sistem <input type="checkbox"/> 1.124. Çeşitli+Perdeli sistem <input type="checkbox"/> 1.125. Çeşitli+Perdeli sistem <input type="checkbox"/> 1.126. Çeşitli+Perdeli sistem <input type="checkbox"/> 1.127. Çeşitli+Perdeli sistem <input type="checkbox"/> 1.128. Çeşitli+Perdeli sistem <input type="checkbox"/> 1.129. Çeşitli+Perdeli sistem <input type="checkbox"/> 1.130. Çeşitli+Perdeli sistem <input type="checkbox"/> 1.131. Çeşitli+Perdeli sistem <input type="checkbox"/> 1.132. Çeşitli+Perdeli sistem <input type="checkbox"/> 1.133. Çeşitli+Perdeli sistem <input type="checkbox"/> 1.134. Çeşitli+Perdeli sistem <input type="checkbox"/> 1.135. Çeşitli+Perdeli sistem <input type="checkbox"/> 1.136. Çeşitli+Perdeli sistem <input type="checkbox"/> 1.137. Çeşitli+Perdeli sistem <input type="checkbox"/> 1.138. Çeşitli+Perdeli sistem <input type="checkbox"/> 1.139. Çeşitli+Perdeli sistem <input type="checkbox"/> 1.140. Çeşitli+Perdeli sistem <input type="checkbox"/> 1.141. Çeşitli+Perdeli sistem <input type="checkbox"/> 1.142. Çeşitli+Perdeli sistem <input type="checkbox"/> 1.143. Çeşitli+Perdeli sistem <input type="checkbox"/> 1.144. Çeşitli+Perdeli sistem <input type="checkbox"/> 1.145. Çeşitli+Perdeli sistem <input type="checkbox"/> 1.146. Çeşitli+Perdeli sistem <input type="checkbox"/> 1.147. Çeşitli+Perdeli sistem <input type="checkbox"/> 1.148. Çeşitli+Perdeli sistem <input type="checkbox"/> 1.149. Çeşitli+Perdeli sistem <input type="checkbox"/> 1.150. Çeşitli+Perdeli sistem <input type="checkbox"/> 1.151. Çeşitli+Perdeli sistem <input type="checkbox"/> 1.152. Çeşitli+Perdeli sistem <input type="checkbox"/> 1.153. Çeşitli+Perdeli sistem <input type="checkbox"/> 1.154. Çeşitli+Perdeli sistem <input type="checkbox"/> 1.155. Çeşitli+Perdeli sistem <input type="checkbox"/> 1.156. Çeşitli+Perdeli sistem <input type="checkbox"/> 1.157. Çeşitli+Perdeli sistem <input type="checkbox"/> 1.158. Çeşitli+Perdeli sistem <input type="checkbox"/> 1.159. Çeşitli+Perdeli sistem <input type="checkbox"/> 1.160. Çeşitli+Perdeli sistem <input type="checkbox"/> 1.161. Çeşitli+Perdeli sistem <input type="checkbox"/> 1.162. Çeşitli+Perdeli sistem <input type="checkbox"/> 1.163. Çeşitli+Perdeli sistem <input type="checkbox"/> 1.164. Çeşitli+Perdeli sistem <input type="checkbox"/> 1.165. Çeşitli+Perdeli sistem <input type="checkbox"/> 1.166. Çeşitli+Perdeli sistem <input type="checkbox"/> 1.167. Çeşitli+Perdeli sistem <input type="checkbox"/> 1.168. Çeşitli+Perdeli sistem <input type="checkbox"/> 1.169. Çeşitli+Perdeli sistem <input type="checkbox"/> 1.170. Çeşitli+Perdeli sistem <input type="checkbox"/> 1.171. Çeşitli+Perdeli sistem <input type="checkbox"/> 1.172. Çeşitli+Perdeli sistem <input type="checkbox"/> 1.173. Çeşitli+Perdeli sistem <input type="checkbox"/> 1.174. Çeşitli+Perdeli sistem <input type="checkbox"/> 1.175. Çeşitli+Perdeli sistem <input type="checkbox"/> 1.176. Çeşitli+Perdeli sistem <input type="checkbox"/> 1.177. Çeşitli+Perdeli sistem <input type="checkbox"/> 1.178. Çeşitli+Perdeli sistem <input type="checkbox"/> 1.179. Çeşitli+Perdeli sistem <input type="checkbox"/> 1.180. Çeşitli+Perdeli sistem <input type="checkbox"/> 1.181. Çeşitli+Perdeli sistem <input type="checkbox"/> 1.182. Çeşitli+Perdeli sistem <input type="checkbox"/> 1.183. Çeşitli+Perdeli sistem <input type="checkbox"/> 1.184. Çeşitli+Perdeli sistem <input type="checkbox"/> 1.185. Çeşitli+Perdeli sistem <input type="checkbox"/> 1.186. Çeşitli+Perdeli sistem <input type="checkbox"/> 1.187. Çeşitli+Perdeli sistem <input type="checkbox"/> 1.188. Çeşitli+Perdeli sistem <input type="checkbox"/> 1.189. Çeşitli+Perdeli sistem <input type="checkbox"/> 1.190. Çeşitli+Perdeli sistem <input type="checkbox"/> 1.191. Çeşitli+Perdeli sistem <input type="checkbox"/> 1.192. Çeşitli+Perdeli sistem <input type="checkbox"/> 1.193. Çeşitli+Perdeli sistem <input type="checkbox"/> 1.194. Çeşitli+Perdeli sistem <input type="checkbox"/> 1.195. Çeşitli+Perdeli sistem <input type="checkbox"/> 1.196. Çeşitli+Perdeli sistem <input type="checkbox"/> 1.197. Çeşitli+Perdeli sistem <input type="checkbox"/> 1.198. Çeşitli+Perdeli sistem <input type="checkbox"/> 1.199. Çeşitli+Perdeli sistem <input type="checkbox"/> 1.200. Çeşitli+Perdeli sistem <input type="checkbox"/> 1.201. Çeşitli+Perdeli sistem <input type="checkbox"/> 1.202. Çeşitli+Perdeli sistem <input type="checkbox"/> 1.203. Çeşitli+Perdeli sistem <input type="checkbox"/> 1.204. Çeşitli+Perdeli sistem <input type="checkbox"/> 1.205. Çeşitli+Perdeli sistem <input type="checkbox"/> 1.206. Çeşitli+Perdeli sistem <input type="checkbox"/> 1.207. Çeşitli+Perdeli sistem <input type="checkbox"/> 1.208. Çeşitli+Perdeli sistem <input type="checkbox"/> 1.209. Çeşitli+Perdeli sistem <input type="checkbox"/> 1.210. Çeşitli+Perdeli sistem <input type="checkbox"/> 1.211. Çeşitli+Perdeli sistem <input type="checkbox"/> 1.212. Çeşitli+Perdeli sistem <input type="checkbox"/> 1.213. Çeşitli+Perdeli sistem <input type="checkbox"/> 1.214. Çeşitli+Perdeli sistem <input type="checkbox"/> 1.215. Çeşitli+Perdeli sistem <input type="checkbox"/> 1.216. Çeşitli+Perdeli sistem <input type="checkbox"/> 1.217. Çeşitli+Perdeli sistem <input type="checkbox"/> 1.218. Çeşitli+Perdeli sistem <input type="checkbox"/> 1.219. Çeşitli+Perdeli sistem <input type="checkbox"/> 1.220. Çeşitli+Perdeli sistem <input type="checkbox"/> 1.221. Çeşitli+Perdeli sistem <input type="checkbox"/> 1.222. Çeşitli+Perdeli sistem <input type="checkbox"/> 1.223. Çeşitli+Perdeli sistem <input type="checkbox"/> 1.224. Çeşitli+Perdeli sistem <input type="checkbox"/> 1.225. Çeşitli+Perdeli sistem <input type="checkbox"/> 1.226. Çeşitli+Perdeli sistem <input type="checkbox"/> 1.227. Çeşitli+Perdeli sistem <input type="checkbox"/> 1.228. Çeşitli+Perdeli sistem <input type="checkbox"/> 1.229. Çeşitli+Perdeli sistem <input type="checkbox"/> 1.230. Çeşitli+Perdeli sistem <input type="checkbox"/> 1.231. Çeşitli+Perdeli sistem <input type="checkbox"/> 1.232. Çeşitli+Perdeli sistem <input type="checkbox"/> 1.233. Çeşitli+Perdeli sistem <input type="checkbox"/> 1.234. Çeşitli+Perdeli sistem <input type="checkbox"/> 1.235. Çeşitli+Perdeli sistem <input type="checkbox"/> 1.236. Çeşitli+Perdeli sistem <input type="checkbox"/> 1.237. Çeşitli+Perdeli sistem <input type="checkbox"/> 1.238. Çeşitli+Perdeli sistem <input type="checkbox"/> 1.239. Çeşitli+Perdeli sistem <input type="checkbox"/> 1.240. Çeşitli+Perdeli sistem <input type="checkbox"/> 1.241. Çeşitli+Perdeli sistem <input type="checkbox"/> 1.242. Çeşitli+Perdeli sistem <input type="checkbox"/> 1.243. Çeşitli+Perdeli sistem <input type="checkbox"/> 1.244. Çeşitli+Perdeli sistem <input type="checkbox"/> 1.245. Çeşitli+Perdeli sistem <input type="checkbox"/> 1.246. Çeşitli+Perdeli sistem <input type="checkbox"/> 1.247. Çeşitli+Perdeli sistem <input type="checkbox"/> 1.248. Çeşitli+Perdeli sistem <input type="checkbox"/> 1.249. Çeşitli+Perdeli sistem <input type="checkbox"/> 1.250. Çeşitli+Perdeli sistem <input type="checkbox"/> 1.251. Çeşitli+Perdeli sistem <input type="checkbox"/> 1.252. Çeşitli+Perdeli sistem <input type="checkbox"/> 1.253. Çeşitli+Perdeli sistem <input type="checkbox"/> 1.254. Çeşitli+Perdeli sistem <input type="checkbox"/> 1.255. Çeşitli+Perdeli sistem <input type="checkbox"/> 1.256. Çeşitli+Perdeli sistem <input type="checkbox"/> 1.257. Çeşitli+Perdeli sistem <input type="checkbox"/> 1.258. Çeşitli+Perdeli sistem <input type="checkbox"/> 1.259. Çeşitli+Perdeli sistem <input type="checkbox"/> 1.260. Çeşitli+Perdeli sistem <input type="checkbox"/> 1.261. Çeşitli+Perdeli sistem <input type="checkbox"/> 1.262. Çeşitli+Perdeli sistem <input type="checkbox"/> 1.263. Çeşitli+Perdeli sistem <input type="checkbox"/> 1.264. Çeşitli+Perdeli sistem <input type="checkbox"/> 1.265. Çeşitli+Perdeli sistem <input type="checkbox"/> 1.266. Çeşitli+Perdeli sistem <input type="checkbox"/> 1.267. Çeşitli+Perdeli sistem <input type="checkbox"/> 1.268. Çeşitli+Perdeli sistem <input type="checkbox"/> 1.269. Çeşitli+Perdeli sistem <input type="checkbox"/> 1.270. Çeşitli+Perdeli sistem <input type="checkbox"/> 1.271. Çeşitli+Perdeli sistem <input type="checkbox"/> 1.272. Çeşitli+Perdeli sistem <input type="checkbox"/> 1.273. Çeşitli+Perdeli sistem <input type="checkbox"/> 1.274. Çeşitli+Perdeli sistem <input type="checkbox"/> 1.275. Çeşitli+Perdeli sistem <input type="checkbox"/> 1.276. Çeşitli+Perdeli sistem <input type="checkbox"/> 1.277. Çeşitli+Perdeli sistem <input type="checkbox"/> 1.278. Çeşitli+Perdeli sistem <input type="checkbox"/> 1.279. Çeşitli+Perdeli sistem <input type="checkbox"/> 1.280. Çeşitli+Perdeli sistem <input type="checkbox"/> 1.281. Çeşitli+Perdeli sistem <input type="checkbox"/> 1.282. Çeşitli+Perdeli sistem <input type="checkbox"/> 1.283. Çeşitli+Perdeli sistem <input type="checkbox"/> 1.284. Çeşitli+Perdeli sistem <input type="checkbox"/> 1.285. Çeşitli+Perdeli sistem <input type="checkbox"/> 1.286. Çeşitli+Perdeli sistem <input type="checkbox"/> 1.287. Çeşitli+Perdeli sistem <input type="checkbox"/> 1.288. Çeşitli+Perdeli sistem <input type="checkbox"/> 1.289. Çeşitli+Perdeli sistem <input type="checkbox"/> 1.290. Çeşitli+Perdeli sistem <input type="checkbox"/> 1.291. Çeşitli+Perdeli sistem <input type="checkbox"/> 1.292. Çeşitli+Perdeli sistem <input type="checkbox"/> 1.293. Çeşitli+Perdeli sistem <input type="checkbox"/> 1.294. Çeşitli+Perdeli sistem <input type="checkbox"/> 1.295. Çeşitli+Perdeli sistem <input type="checkbox"/> 1.296. Çeşitli+Perdeli sistem <input type="checkbox"/> 1.297. Çeşitli+Perdeli sistem <input type="checkbox"/> 1.298. Çeşitli+Perdeli sistem <input type="checkbox"/> 1.299. Çeşitli+Perdeli sistem <input type="checkbox"/> 1.300. Çeşitli+Perdeli sistem <input type="checkbox"/> 1.301. Çeşitli+Perdeli sistem <input type="checkbox"/> 1.302. Çeşitli+Perdeli sistem <input type="checkbox"/> 1.303. Çeşitli+Perdeli sistem <input type="checkbox"/> 1.304. Çeşitli+Perdeli sistem <input type="checkbox"/> 1.305. Çeşitli+Perdeli sistem <input type="checkbox"/> 1.306. Çeşitli+Perdeli sistem <input type="checkbox"/> 1.307. Çeşitli+Perdeli sistem <input type="checkbox"/> 1.308. Çeşitli+Perdeli sistem <input type="checkbox"/> 1.309. Çeşitli+Perdeli sistem <input type="checkbox"/> 1.310. Çeşitli+Perdeli sistem <input type="checkbox"/> 1.311. Çeşitli+Perdeli sistem <input type="checkbox"/> 1.312. Çeşitli+Perdeli sistem <input type="checkbox"/> 1.313. Çeşitli+Perdeli sistem <input type="checkbox"/> 1.314. Çeşitli+Perdeli sistem <input type="checkbox"/> 1.315. Çeşitli+Perdeli sistem <input type="checkbox"/> 1.316. Çeşitli+Perdeli sistem <input type="checkbox"/> 1.317. Çeşitli+Perdeli sistem <input type="checkbox"/> 1.318. Çeşitli+Perdeli sistem <input type="checkbox"/> 1.319. Çeşitli+Perdeli sistem <input type="checkbox"/> 1.320. Çeşitli+Perdeli sistem <input type="checkbox"/> 1.321. Çeşitli+Perdeli sistem <input type="checkbox"/> 1.322. Çeşitli+Perdeli sistem <input type="checkbox"/> 1.323. Çeşitli+Perdeli sistem <input type="checkbox"/> 1.324. Çeşitli+Perdeli sistem <input type="checkbox"/> 1.325. Çeşitli+Perdeli sistem <input type="checkbox"/> 1.326. Çeşitli+Perdeli sistem <input type="checkbox"/> 1.327. Çeşitli+Perdeli sistem <input type="checkbox"/> 1.328. Çeşitli+Perdeli sistem <input type="checkbox"/> 1.329. Çeşitli+Perdeli sistem <input type="checkbox"/> 1.330. Çeşitli+Perdeli sistem <input type="checkbox"/> 1.331. Çeşitli+Perdeli sistem <input type="checkbox"/> 1.332. Çeşitli+Perdeli sistem <input type="checkbox"/> 1.333. Çeşitli+Perdeli sistem <input type="checkbox"/> 1.334. Çeşitli+Perdeli sistem <input type="checkbox"/> 1.335. Çeşitli+Perdeli sistem <input type="checkbox"/> 1.336. Çeşitli+Perdeli sistem

YAPI KULLANMA İZİN BELGESİ				2365759
1. Belgesi veren kurum: EBENYURT BELEDİYESİ		10. Belgesin onay tarihi: 07 Ekim 2013		11. Bölge no: 20130132
2. Belgesi verilen yerleşim adresi: İSTANBUL		3. Değeri veriliş amacı: <input type="checkbox"/> Kısmi kullanma izni <input checked="" type="checkbox"/> Yapı kullanma izni <input type="checkbox"/> Depo		
Bucak: EYENYURT	İlçe: EBENYURT	12. Belgesiz masa ruhsatı: <input type="checkbox"/> 1.Yeni yapı <input type="checkbox"/> 2.Yeniden <input type="checkbox"/> 3.Yarıden <input type="checkbox"/> 4.5X Bina <input type="checkbox"/> 5.Kat katması <input type="checkbox"/> 6.Başa <input type="checkbox"/> 7.Çeşitli		
Beldeye: EBENYURT BELEDİYESİ	Mahalle: YEŞİLİKENT	12. Belgesiz masa ruhsatı: <input type="checkbox"/> 8.Tadilat <input type="checkbox"/> 9.Dağı <input type="checkbox"/> 10.Restorasyon <input type="checkbox"/> 11.Güçlendirme <input type="checkbox"/> 12.Kullanım değişikliği <input type="checkbox"/> 13.Fosfoçuk <input type="checkbox"/> 14.Mekansal tesisat		
Mevhale: YEŞİLİKENT	Mevhale tamamı kodu: 32	12. Belgesiz masa ruhsatı: <input type="checkbox"/> 15. Elektrik tesisatı <input type="checkbox"/> 16. İsm değişikliği <input type="checkbox"/> 17. İmarat duran <input type="checkbox"/> 18. Bahçe düzeni <input type="checkbox"/> 19.		
Meydan ölçüsü (ada, sokak, kömür adı): 1953	Dij. kaja no: 44-B	13. İlk yapı ruhsatı tarihi: 19.02.2010	14. İk. yapı ruhsatı no: 2010/128641	15. Son yapı ruhsatı no: 2010/19629
Çoklu/tekli tarhım kodu: 01	Mevhale adı:	16. Yeniden ruhsat tarihi:	17. Tadilat ruhsatı tarihi:	18. Son yapı ruhsatı tarihi: 29.12.2010
Sokak adı: İNNOVA-2	Mevhale adı:	19. Yeniden ruhsat tarihi:	20. İmar planı onay tarihi: 08.11.2010	21. İmar durumu tarihi: 28.10.2010
3. Parça no:	4. Ada no: 2947	22. Zemin etüdü onay tarihi:	23. ÇED raporu onay tarihi:	24. Tapu tesisi belgesi tarihi: 16.09.2010
5. Parsel no: 48	6. Blok no: 03	25. Tapu tesisi belgesi tarihi: 16.09.2010	26. Tapu tesisi belgesi no: 24888	27. Tapu tesisi belgesi no: 12359.57
7. Kurum kullanan izin alan belgesi verilen bölgenin adı:	8. Diğer izin alan belgesi verilen bölgenin adı:	27. Tapu tesisi belgesi veren kurum: EBENYURT	28. Parasetasyon planı onay tarihi:	29. Parasetasyon kullanma amaç: TICARET + KONUT

Yapı Sahibinin	Yapı Mütahhidinin	Santiye Şefinin
31. Adı soyadı, unvanı, T.C. kimlik no: YEŞİL İS. GAYE YAT. HİZ. & S. VE HİS. 19600756322	36. Adı soyadı, unvanı, T.C. kimlik no: YEŞİL İNŞAAT GAYRİMENKUL YATIRIM HİZMETLERİ TİC. A.Ş. 41092755022	46. Adı soyadı, unvanı: ŞABAN FATİH ÖZKAN'IN MÜH.
32. Adres: YEŞİL PLAZA NO:15 TOPKAPUSI, 34100	37. Göz. sicil no: 202536	47. TC kimlik no: 1801659360
33. Bağlı olduğu vergi dairesi adı: DAVUTPAŞA	38. Bağlı olduğu vergi dairesi adı: DAVUTPAŞA	48. Öta. sicil no:
34. Adres: YEŞİL PLAZA NO:15 TOPKAPUSI, 34100	40. Sigorta sicil no: 0	49. Sigorta sicil no:
35. İmza:	41. Sicilgörmeye tarihi: 29.12.2010	50. Sicilgörmeye tarihi:
36. İmza:	42. Sicilgörmeye no: 0	51. Sicilgörmeye no:
37. İmza:	43. Yapı mütahhidi yetki belge no:	52. Adres: YEŞİL PLAZA NO:15 TOPKAPUSI, 34100
38. İmza:	44. Sicil esas adres: YEŞİL PLAZA NO:15 TOPKAPUSI, 34100	53. İmza:

Belge Düzenlenen Kısımla İlgili Özellikler			Yapı ile İlgili Özellikler											
54. Kullanma amacına göre yapılan bölümler ve ortak alanlar (11221) Üç ve daha çok daireli ikamet binası (Apt.)	55. Bölümler toplam sayısı: 282	56. Yüzölçümü (m ²): 18895,5	57. Benzer yapı sayısı: 1	58. Yapıda bağımsız bölüm sayısı: 282	59. Yapıda konut birim(daire) sayısı: 282	60. Yapının taban alanı(m ²): 782	61. Yapı inşaat alanı(m ²): 27549	62. Toplam yapı sayısı: 2	63. Toplam bağımsız bölüm sayısı: 960	64. Toplam konut birim(daire) sayısı: 960	65. Toplam taban alanı(m ²): 2686,48	66. Toplam yapı inşaat alanı(m ²): 55304		
57. Yapının yol kolu ab kat sayısı: 2	58. Yapının yol kolu çatı kat sayısı: 24	59. Yapının toplam kat sayısı: 26	70. İlave kat sayısı:	71. Yapının yol kolu ab yüksekliği(m): 7,5	72. Yapının yol kolu çatı yüksekliği(m): 72,5	73. Yapının toplam yüksekliği(m): 80	74. İlave kat yüksekliği(m):	75. Yapının enliği: V	76. Yapının genişliği: A	77. 1 m ² maliyeti (TL): 945	78. Yapının maliyeti (TL): 26033805	79. Yapının arsa değeri (TL): 2086714,17	80. Arsa dahil yapının maliyeti (TL): 28720519,17	81. Form düzenlenirken kullanılan maliyeti (TL): 26033805
Toplam	(11221) Üç ve daha çok daireli ikamet binası (Apt.): 282	27548												

Yapının Teknik Özellikleri															
81. Isınma sistemi: <input checked="" type="checkbox"/> Merkezi ısıtma kazanları <input type="checkbox"/> 2. Bina içi kazanlar <input type="checkbox"/> 3. Kal kazanları <input type="checkbox"/> 4. Soba <input type="checkbox"/> 5. Doğalgaz sobası <input type="checkbox"/> 6. Kilitma <input type="checkbox"/> 7.				86. Tesisatlar: <input type="checkbox"/> 1. Anıma <input type="checkbox"/> 2. Baz istasyonu <input type="checkbox"/> 3. Doğalgaz <input type="checkbox"/> 4. Elektrik <input type="checkbox"/> 5. Haberleşme <input type="checkbox"/> 6. P/a su <input type="checkbox"/> 7. Otak depo <input type="checkbox"/> 8. Sigınak <input type="checkbox"/> 9. Su deposu <input type="checkbox"/> 10. Yangın merdivanı <input type="checkbox"/> 11. Yüzme havuzu <input type="checkbox"/> 12. FITNESS CENTER				85. Ortak Kullanım Alanları: <input checked="" type="checkbox"/> 1. Asansör <input type="checkbox"/> 2. Bekli kulübesi <input type="checkbox"/> 3. Açık otopark <input type="checkbox"/> 4. Kapalı otopark <input type="checkbox"/> 5. Kapalı otopark <input type="checkbox"/> 6. Kömürlük <input type="checkbox"/> 7. Otak depo <input type="checkbox"/> 8. Sigınak <input type="checkbox"/> 9. Su deposu <input type="checkbox"/> 10. Yangın merdivanı <input type="checkbox"/> 11. Yüzme havuzu <input type="checkbox"/> 12. FITNESS CENTER				80. Yapının Tesisat Sistemi: <input type="checkbox"/> 1. Elektrik (Karkas) <input type="checkbox"/> 2. Yığma (Kargı) <input type="checkbox"/> 3. Prefabrik <input type="checkbox"/> 4. Yarı prefabrik <input type="checkbox"/> 5. Kurma <input type="checkbox"/> 6.			
83. Isınma amaçlı kullanılan yakıt cinsi: <input type="checkbox"/> 1. Kiti yakıt <input type="checkbox"/> 2. Fuel-oil <input checked="" type="checkbox"/> 3. Doğalgaz <input type="checkbox"/> 4. LPG <input type="checkbox"/> 5. Elektrik <input type="checkbox"/> 6. Güneş <input type="checkbox"/> 7. Termal <input type="checkbox"/> 8. Rüzgar <input type="checkbox"/> 9.				84. Sıcak Su Temin Çekli: <input type="checkbox"/> 1. Termosifon <input type="checkbox"/> 2. Soban <input type="checkbox"/> 3. Güneş kolektörleri <input type="checkbox"/> 4. Kombi <input type="checkbox"/> 5. Milyonelik <input type="checkbox"/> 6.				85. Sıcak Su Yakıt Cinsi: <input type="checkbox"/> 1. Doğalgaz <input type="checkbox"/> 2. LPG <input type="checkbox"/> 3. Fuel-oil <input type="checkbox"/> 4. Elektrik <input type="checkbox"/> 5. Kiti Yakıt <input type="checkbox"/> 6. Termal <input type="checkbox"/> 7.				81. Duvar Dolgu Materyali Cinsi: <input type="checkbox"/> 1. Briket <input type="checkbox"/> 2. Tuğla <input type="checkbox"/> 3. Tap <input type="checkbox"/> 4. Ahşap <input type="checkbox"/> 5. Kerpiç <input type="checkbox"/> 6. Beton blok <input type="checkbox"/> 7. Beton blok <input type="checkbox"/> 8. Yarı panel <input type="checkbox"/> 9.			
88. İçme Suyu: <input checked="" type="checkbox"/> 1. Şehir suyu <input type="checkbox"/> 2. Kayu suyu <input type="checkbox"/> 3. Pınar suyu <input type="checkbox"/> 4. Tazıma suyu <input type="checkbox"/> 5. Kanalizasyon <input type="checkbox"/> 6. Fosfoçuk				87. Atık Su: <input type="checkbox"/> 1. Kanalizasyon <input type="checkbox"/> 2. Fosfoçuk				82. Döşeme: <input type="checkbox"/> 1. Plak Kiriş <input type="checkbox"/> 2. Mantar Döşeme <input type="checkbox"/> 3. Asfalt <input type="checkbox"/> 4. Ahşap <input type="checkbox"/> 5. Hazır yapı betonuz <input type="checkbox"/> 6.							

Yapının kısmen kullanılması mümkün olan kısımlarına Kısmi Kullanma İzni düzenlenmesi için, bu bölümlere hizmet veren ortak kullanım alanlarının tamamlanmış ve kullanılabilir olması şarttır. Kullanma izni düzenlenmeyen yapılar ve/veya bağımsız bölümler elektrik, su, kanalizasyon, haberleşme, doğalgaz vb. hizmetlerinden faydalanamaz. Toprağa gömülü bodrum katlar, yapının kapıcı dairesi hariç ortak alanları ile projesinde belirlenmeyen alanlar ikametgah olamaz. Bağımsız bölümlere bağlı depolar, kömürlük, bağlı olduğu bağımsız bölüm ile birlikte elektrik, su vb. hizmetlerden faydalanılır. Mekanik ve elektrik tesisatının inceleme ve denetimi yapılmak kaydı ile aşağıda yazılı adet daire, adet dükkan veya adet (diğer kullanımlar) tamamı belediye hizmetlerinden faydalanır.

Yapının Biten Kısımları İçin Verilen Yapı Kullanma İzin Bilgileri				Konut ile İlgili Özellikler							
93. Bölge tarihi:	94. Bölge no:	95. Blok no:	96. Bölümler bölüm no:	97. Konutun salon dahil orta sayfa							
98. Daire sayısı: 282	99. Parke olan daire sayısı: 282	100. Bir dairenin yüzölçümü: 68,27		1	2	3	4	5	6	7e	TOPLAM
											282
											282
											18996

YAPI KULLANMA İZİN BELGESİ

2305719

1. Belgeyi veren kurum ESENKYURT BELEDİYESİ		9. Belgeyi veren amaç <input type="checkbox"/> Kısmi kullanım izni <input checked="" type="checkbox"/> Yapı kullanma izni		10. Belgeyi veren tarih 02 Ekim 2013		11. Belge no 2013/110	
2. Bölge verilen yapının adresi İSTANBUL		İlçe ESENKYURT		12. Belgeye esas ruhsat <input checked="" type="checkbox"/> 1.Yeni yapı <input type="checkbox"/> 2.Yerleşme <input type="checkbox"/> 3.Yandırtma <input type="checkbox"/> 4.EA Bina <input type="checkbox"/> 5.Kat İlavet <input type="checkbox"/> 6.İlave <input type="checkbox"/> 7.Çeşitli		8. Tarihçe <input type="checkbox"/> 9. Dolgu <input type="checkbox"/> 10. Rastlantı <input type="checkbox"/> 11. Güçlendirme <input type="checkbox"/> 12. Kullanım değişikliği <input type="checkbox"/> 13. Fosforaj <input type="checkbox"/> 14. Mekanik tesisat <input type="checkbox"/> 15. Elektrik tesisatı <input type="checkbox"/> 16. İsm değişikliği <input type="checkbox"/> 17. İhtimal duvarı <input type="checkbox"/> 18. Başka duvarı <input type="checkbox"/> 19.	
3. Plan no 2547		4. Aile no 49		5. Parsel no E4		6. Blok no E4	
7. Asm. katmanın izni ve belge verilen bölümün		8. Daire Çizim katmanının izni ve belge verilen bölümün		13. İlk yapı ruhsatı tarihi 19.02.2010		14. İk. yapı ruhsatı no 30/01/20041	
15. İnşaat ruhsatı tarihi 19.02.2010		16. Tadilat ruhsatı tarihi 19.02.2010		17. Yandırtma ruhsatı tarihi 19.02.2010		18. Son yapı ruhsatı no 2010/19829	
19. İnşaat ruhsatı tarihi 19.02.2010		20. İnşaat ruhsatı tarihi 19.02.2010		21. İnşaat ruhsatı tarihi 19.02.2010		22. İnşaat ruhsatı no 19829	
23. Zemin etüdü onay tarihi 16.09.2010		24. ÜSD raporu onay tarihi 16.09.2010		25. Tapu tesisi belgesi tarihi 16.09.2010		26. Tapu tesisi belgesi no 24868	
27. Tapu tesisi belgesi verilen kurum ESENKYURT		28. Parselasyon planı onay tarihi 16.09.2010		29. Parselin kullanma amacı TİCARET + KONUT		30. Parselin alanı(m ²) 12389.57	

31. Yapı Sahibinin Adı YEŞİL İNŞAAT GAYRİMENKUL		32. Yapı Mütahhidinin Adı YEŞİL İNŞAAT GAYRİMENKUL		33. Saniye Sahibinin Adı ŞABAN FATH ÖZKAN-İNŞ. MÜH.	
34. Adres YEŞİL PLAZA NO:15 TOPKAPIMIST.		35. İmza <i>[İmza]</i>		36. İmza <i>[İmza]</i>	
37. Adres YEŞİL PLAZA NO:15 TOPKAPIMIST.		38. İmza <i>[İmza]</i>		39. İmza <i>[İmza]</i>	

Belge Düzenlenen Kısmına İlgili Özellikler		Yapı İle İlgili Özellikler			
54. Kullanma amacına göre yapının bağımsız bölümleri ile ortak alanları	55. Bağımsız bölüm sayısı	57. Benzer yapı sayısı	58. Yapıda bağımsız bölüm sayısı	59. Yapıda konut birimi(daire) sayısı	60. Yapının taban alanı(m ²)
(11221) 04 ve daha çok dairesel ikamet binası (Apt.)	270	1	270	270	26824.6
(99999) Ortak Alan (İkamet alanları toplamı olmayabilir)	8859.4	82. Toplam yapı sayısı	83. Toplam bağımsız bölüm sayısı	84. Toplam konut birimi(daire) sayısı	85. Toplam taban alanı(m ²)
		2	560	352	25866.45
		67. Yapının yol kotu altı kat sayısı	68. Yapının yol kotu üstü kat sayısı	69. Yapının toplam kat sayısı	70. İlave kat sayısı
		2	24	26	
		71. Yapının yol kotu altı yüksekligi(m)	72. Yapının yol kotu üstü yüksekligi(m)	73. Yapının toplam yüksekliği(m)	74. İlave kat yüksekliği(m)
		7.5	72.5	80	
		75. Yapının sınıfı	76. Yapının grubu	77.1 m ² maliyeti (TL)	78. Yapının maliyeti (TL)
		V	A	945	25340247
				79. Yapının arazi değeri (TL)	80. Arazinin toplam maliyeti (TL)
				2686714.17	28035961.17
				81. Form düzenlenene kadar maliyeti (TL)	82. Form düzenlenene kadar maliyeti (TL)
				25349247	

82. Isıtma sistemi		83. Tesisatlar		84. Ortak Kullanılan Alanlar		85. Yapının Yapıya Edesti			
<input checked="" type="checkbox"/> 1. Merkezi ısıtmalı kalorifer <input type="checkbox"/> 2. Bina içi kalorifer <input type="checkbox"/> 3. Kat kaloriferi <input type="checkbox"/> 4. Soba <input type="checkbox"/> 5. Doğal gaz sobası <input type="checkbox"/> 6. Klima <input type="checkbox"/> 7.		<input type="checkbox"/> 1. Anma <input type="checkbox"/> 2. Baz istasyonu <input type="checkbox"/> 3. Doğalgaz <input type="checkbox"/> 4. Elektrik <input type="checkbox"/> 5. Haberleşme <input type="checkbox"/> 6. Pa su <input type="checkbox"/> 7. Temiz su <input type="checkbox"/> 8. Hidrofor <input type="checkbox"/> 9. Jeneratör <input type="checkbox"/> 10. Paratoner <input type="checkbox"/> 11. Yangın tesisatı <input type="checkbox"/> 12.		<input type="checkbox"/> 1. Aaarsız <input type="checkbox"/> 2. Bekçi kulübesi <input type="checkbox"/> 3. Açık otopark <input type="checkbox"/> 4. Kapalı otopark <input type="checkbox"/> 5. Kapsül dairesi <input type="checkbox"/> 6. Römork <input type="checkbox"/> 7. Otak depo <input type="checkbox"/> 8. Sığınak <input type="checkbox"/> 9. Su deposu <input type="checkbox"/> 10. Yangın merdiveni <input type="checkbox"/> 11. Yüzme havuzu <input type="checkbox"/> 12. FITNESS CENTER		<input type="checkbox"/> 1. Sıvalık (Karton) <input type="checkbox"/> 2. Yığma (Kargı) <input type="checkbox"/> 3. Prefabrik <input type="checkbox"/> 4. Yarı prefabrik <input type="checkbox"/> 5. Kirişli		<input type="checkbox"/> 1.1. Betonarme <input type="checkbox"/> 1.1.1. Çerçevesiz sistem <input type="checkbox"/> 1.1.2. Perforli sistem <input type="checkbox"/> 1.1.3. Çerçevesiz+Parsel sistemi <input type="checkbox"/> 1.2. Ahşap <input type="checkbox"/> 1.3. Çelik <input type="checkbox"/> 2.7. Çiğ <input type="checkbox"/> 2.7.1. Çiğ <input type="checkbox"/> 2.7.2. Çiğ <input type="checkbox"/> 2.7.3. Çiğ <input type="checkbox"/> 3.1. Taç <input type="checkbox"/> 3.2. Aşya <input type="checkbox"/> 3.3. Asmetik <input type="checkbox"/> 3.4. Aşya <input type="checkbox"/> 3.5. Halkı panel <input type="checkbox"/> 3.6. Halkı panel <input type="checkbox"/> 3.7. Halkı panel <input type="checkbox"/> 3.8. Halkı panel <input type="checkbox"/> 3.9. Halkı panel <input type="checkbox"/> 3.10. Halkı panel	

Yapının kısmen kullanılması mümkün olan kısımlarına Kısmi Kullanma İzni düzenlenebilmesi için, bu bölümlere hizmet veren ortak kullanılan alanlarının tamamlanmış ve kullanılabilir olması şarttır. Kullanma izni düzenlenmeyen yapılar ve/veya bağımsız bölümler elektrik, su, kanalizasyon, haberleşme, doğalgaz vb. hizmetlerinden faydalanamaz. Toprağa gömülü bodrum katlar, yapının kapıcı daireleri hariç ortak alanları ile projesinde belirtilmeyen alanlar ikametgah olamaz. Bağımsız bölümlere bağlı depolar, kömürlük, bağlı olduğu bağımsız bölüm ile birlikte elektrik, su vb. hizmetlerden faydalanılır. Mekanik ve elektrik tesisatının inceleme ve denetimi yapılmak kaydı ile aşağıda yazılı adet daire, adet dükkan veya adet (diğer kullanımlar) tamamı belediye hizmetlerinden faydalanır.

Yapının Bilinen Kısımları İçin Verilen Yapı Kullanma İzin Bilgilerinin				Konut İle İlgili Özellikler							
83. Belge tarihi	84. Belge no	85. Blok no	86. Bağımsız bölüm no	87. Konutun otonom daire oda sayısı							
				1	2	3	4	5	6	7+	TOPLAM
				88. Daire sayısı	270						270
				89. Park ve otopark alanı sayısı	270						270
				100. Bir dairenin yüzölçümü	96.53						9661.1

VAZİYET

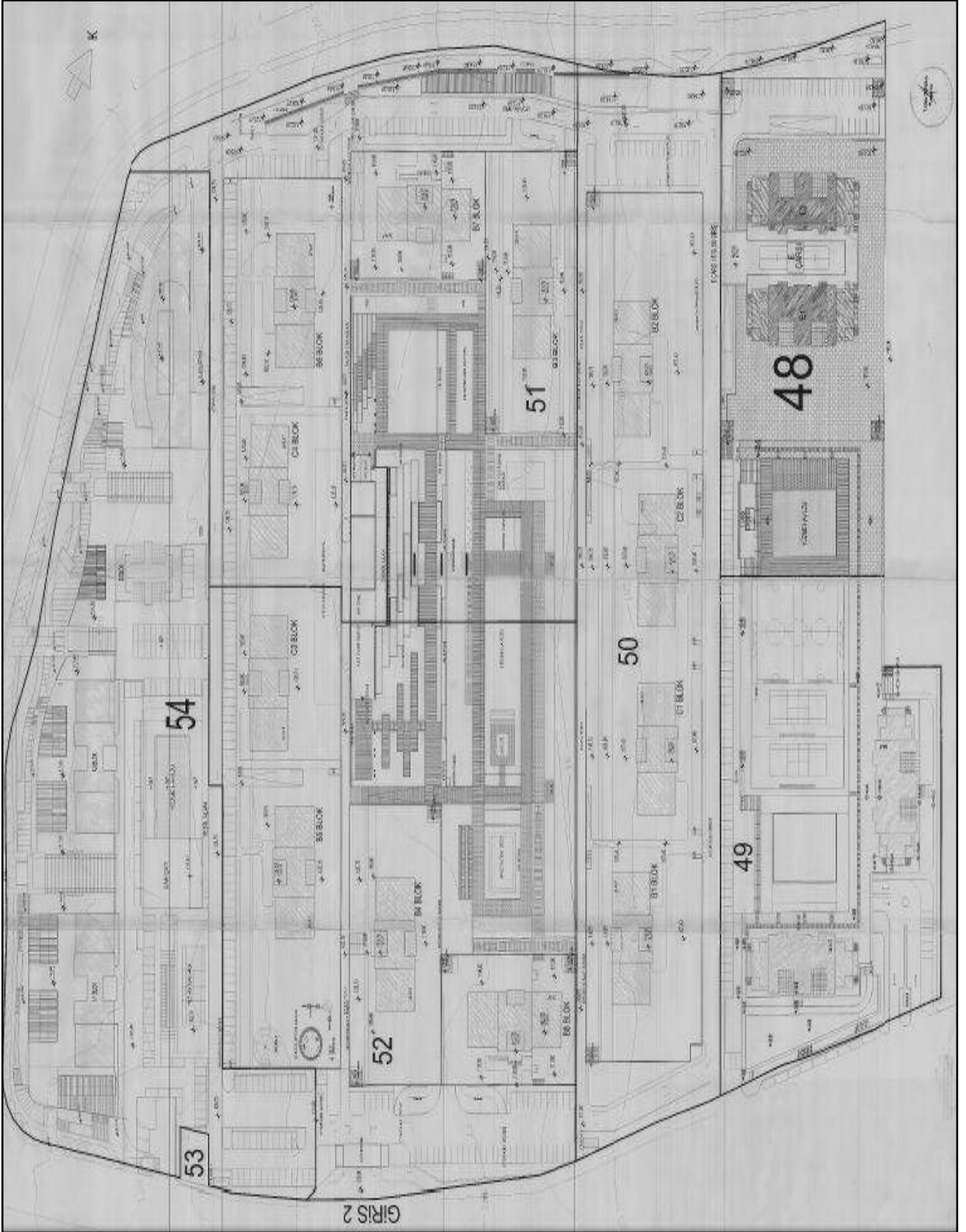

T.C. İSTANBUL İD. NOTERLÜSÜ	bağımsız bölüme (BAĞIMSIZ BÖLÜME); KDV hariç toplam 5.628.096,31- TL bedel müteakibinde ve işbu Gayrimenkul Satış Vaadi Sözleşmesi'nde (SÖZLEŞME) yazılı koşullarla ALICI'ya satıldığı Vaad ve taahhüt etmiş olup, ALICI da Ek-1 de yazılı gayrimenkulün satışının mahi doğuşuna biterak satın almayı kabul ve taahhüt etmiştir.
İSTANBUL İD. NOTERLÜSÜ SÖZLEŞME	MADDE 3- SÖZLEŞMENİN BEDELİ: İşbu SÖZLEŞME'nin bedeli KDV hariç 5.628.096,31- TL (SÖZLEŞME BEDELİ)'dir.
LAKSİZ GÖRÜŞME CD YILDIZHANLI NO:27 K:3 BEĞİMLİSİZİ SAĞIR FATİH- İSTANBUL Tel: 0212 251 10 00 Fax: 0212 251 10 00	MADDE 4- TAPU DEVRİ: SATICI, ALICI'nın tapu devrini talep ettiği tarihten itibaren işbu 5 maddeli içerisinde ALICI'ya veya ALICI'nın göstereceği 3. kişiye geçekleştirecektir. SATICI, SÖZLEŞME konusu bağımsız bölüme belirlenen süre içerisinde ALICI'ya ya da ALICI'nın göstereceği 3. Kişiyi teslim/devir etmemesi veya edememesi halinde, ALICI'nın 3. Kişilerle ilişkileri ve/veya Bankalarla ilişkileri maruz kalacağı her türlü talep, masraf, ödeme, faiz, komisyon, gecikme cezası, gecikme kuru gibi ve bunlarla sınırlı olmaksızın ALICI'nın katlanacağı her türlü yük ve fer'i leri ALICI'nın talebi ile SATICI 5 gün içerisinde ödemeyi kabul ve taahhüt etmektedir.
	SATICI, tapu devri yapılmaya kadar gayrimenkul üzerine ALICI'nın onayı olmadan herhangi bir kira, tahsilat, ipotek konulmayacağı kabul, beyan ve taahhüt etmektedir. SATICI'nın işbu sözleşme konusu bağımsız bölüme içerisinde herhangi bir tasarruf yetkisi bulunmadığından söz konusu tapu devrini ALICI'nın onayı olmaksızın satış tarafında herhangi bir 3. Kişiyi satış, devir, rehin, ipotek gibi herhangi bir tasarruf işlemine konu olmayacağına SATICI kabul, beyan ve taahhüt etmektedir. Aksi durumda SATICI, ALICI'nı her tür zararın teminin ötre yükümlülüğünde olduğuna beyan etmektedir.
	MADDE 5-TAPU SİCİLİNE İŞHAR VE TESCİL: İşbu sözleşmenin imzalanmasından sonra taraflardan herhangi biri tek başına ve tek tarafı olarak sözleşmeyi tapu siciline işhâr ve tescil ettirmeye yetkilidir. Her iki taraf bu işhâr ve tescile şimdiden razıdır ve onay ederler.
	MADDE 6- MASRAFLAR: İşbu Sözleşme ve eklerinden ve bunların uygulanmasından doğan tüm işlem harçları devir vergileri, tescil harçları ve diğer harç ve masraflar, taraflarca eşit olarak karşılanacaktır.
	MADDE 7- UYUŞMAZLIKLAR: Tarafların birbirlerine güvenderi tam olup, işbu Sözleşmeyi en geniş işi niyeti koşulları çerçevesinde yapmış olduklarından, aralarında ihtilaf çıkması asildir. İhtilaf halinde İstanbul (Cağlayan) Adliyesindeki Mahkemeler ve İcra Müdürlükleri yetkili olacaktır.
	MADDE 8- TEBLİGAT ADRESLERİ: Tarafların tebliğat adresleri işbu Sözleşmede yazılıdır. Taraflar adres değişikliklerini bir hafta içerisinde noter kanalı ile diğer tarafı bildirdiğiçe bu adreslere yapılacak tebliğatlar geçerli olacaktır.
	MADDE 9- SÖZLEŞMENİN DİL, YETKİLİ MAHKEME VE UYULANACAK HUKUK: İşbu Sözleşme'nin dili Türkiye olup, işbu sözleşmenin uygulanmasında ve/veya yorumlanmasında doğabilecek her türlü uyuşmazlık, ihtilaf olursa ve ihtilaf, iş bu sözleşmenin çerçevesinde, işbu Sözleşme'ye uygun olarak en yakın müzakere edilip çözümlenecek. Uyuşmazlığın çözümünü ve çözümler için görevli kişi, mahkeme

№ 06035

13 Nisan 2018



Ek-1-Tepmazz Lirresi

Proje	Nitelik	Blok	Daire	Kat	M2	Değeri (TL)	
1	inovia1.Etap	Konut	1A	8	1	170,00	421.600,00
2	inovia1.Etap	Konut	1A	10	1	143,00	356.226,10
3	inovia 1.Etap	Konut	1A	13	2	143,00	356.226,10
4	inovia 1.Etap	Konut	1B	1	Zemin	233,00	499.248,72
5	inovia 1.Etap	Konut	1B	2	Zemin	143,00	356.226,10
6	inovia 1.Etap	Konut	1B	54	13	143,00	361.429,06
7	inovia 1.Etap	Konut	2B	2	Zemin	143,00	356.226,10
8	inovia 1.Etap	Konut	6A	3	Zemin	143,00	356.226,10
9	inovia 1.Etap	Konut	6A	53	13	170,00	430.540,16
10	inovia 1.Etap	Konut	6B	5	1	143,00	356.226,10
11	inovia 1.Etap	Konut	7A	3	Zemin	143,00	356.226,10
12	inovia 1.Etap	Konut	7B	1	Zemin	143,00	356.226,10
13	inovia 1.Etap	Konut	7B	72	17	158,00	388.913,57
14	inovia 2.Etap-Faz-2	Konut	A1	17	4	501,00	231.180,00
15	inovia 2.Etap-Faz-2	Konut	A1	184	25	57,00	222.823,00
16	inovia 2.Etap-Faz-2	Konut	A2	10	2	98,00	222.823,00
						5.628.096,31	





№ 06035

13 Nisan 2018

İl		İSTANBUL		Türkiye Cumhuriyeti		Fotoğraf	
İlçe		ESENYURT					
Mahalle							
Köy				TAPU SENEDİ			
Sokak		KÖPRÜCÜ					
Mevki							
Pafta No.	Ada No.	Parcel No.	Nispeti			Yükselim	
3104010	294	1	E.A.K. 7 Okul Sitesi Sosyal Tesis Alanı			4.246,00 m ²	
Durum		Kullanılmıyor					
KAT MÜLKİYETİ		KAT İZİNİ		DERE MÜLK.			
Güney Batı		Kuzey		Alan Payı		Bina No.	
KAT		KAT		KAT		KAT	
Görsel Durum		Etiler Köyü Güneybatı Çarşı Dışındaki Alanlar		MÜSTENİDATTIR		Yok. Başka Kullanılmıyor	
Durum		Yapı, İnşaat, Yıkım, Yıkım Sonrası, Yıkım Sonrası		Evet			
Girdi		Kırsal No.		Tarih		Çıkış	
Çıkış No.		2018		13/04/2018		Çıkış No.	
Sıra No.		Sıra No.		Sıra No.		Sıra No.	
Tarih		Tarih		Tarih		Tarih	
							

№ 06035

13 Nisan 2018

ANAK (GEMİNERİ) İZMİR	İl	İSTANBUL		 Türkiye Cumhuriyeti TAPU SENEDİ	Fotoğraf	
	İlçe	KADIKÖY				
	Mahalle					
	Köy	EĞİRCİSİZ				
	Sokaç					
	İskele					
Tic. Sic. No.	Ada No.	Parsel No.	Mevki		Yatırım	
					Ha	çm
	201	24	DÜZ BÜK BİTİRİLMİŞ İKİ YER		20	11,50 m2
Sıra No: Fikriyelik						Tapu Senedi No: 06035
KİT MÜKİYETİ		<input checked="" type="checkbox"/>	KİT İZİFAK		<input type="checkbox"/>	DEVRE MÜLK
Satış Bedeli		Mevki		Alan Payı	İstik. No.	Kat. No.
100		Kırsal		1180000000000	114	10
Bu senedin bir örneği Tapu Sicil Dairesi tarafından tutulmaktadır.						
MÜSTENİDATTIR Tapu Sicil Dairesi Kurulunca						
Tapu Sicil Dairesi Kurulunca Yatırım İşlemi Tamamlandı.						
Gözetil		Yerleşim No.	CE No.	Satış No.	Sıra No.	Tarih
CE No.		100	201	2104		13/04/2018
Satış No.						
Sıra No.						
Tarih						
Tapu Sicil Dairesi Kurulunca Yatırım İşlemi Tamamlandı.						
Tapu Sicil Dairesi Kurulunca Yatırım İşlemi Tamamlandı.						

Tekniker Cumberiyati **10776**

06035

Urahan	<p>1. Di 2018, jabatan perantara jabatan Tekniker Cumberiyati merupakan kedudukan yang tinggi, yang akan memberi kesan yang signifikan kepada organisasi. Oleh itu, jabatan ini memerlukan individu yang mempunyai kualiti dan kemahiran yang tinggi. Oleh itu, jabatan ini memerlukan individu yang mempunyai kualiti dan kemahiran yang tinggi.</p>
Keperluan	<p>1.1. Keperluan Jabatan: Keperluan Jabatan Tekniker Cumberiyati adalah untuk menjalankan tugas-tugas yang berkaitan dengan perantara jabatan. Keperluan Jabatan Tekniker Cumberiyati adalah untuk menjalankan tugas-tugas yang berkaitan dengan perantara jabatan.</p>
Keperluan	<p>1.2. Keperluan Individu: Keperluan Individu Tekniker Cumberiyati adalah untuk menjalankan tugas-tugas yang berkaitan dengan perantara jabatan. Keperluan Individu Tekniker Cumberiyati adalah untuk menjalankan tugas-tugas yang berkaitan dengan perantara jabatan.</p>

MUSTENBAFTIR
Tok Bagas Kullumbattir

13

13 Mac 2018

Tekniker Cumberiyati **10776**

03 Mac 2018

Urahan	<p>1. Di 2018, jabatan perantara jabatan Tekniker Cumberiyati merupakan kedudukan yang tinggi, yang akan memberi kesan yang signifikan kepada organisasi. Oleh itu, jabatan ini memerlukan individu yang mempunyai kualiti dan kemahiran yang tinggi. Oleh itu, jabatan ini memerlukan individu yang mempunyai kualiti dan kemahiran yang tinggi.</p>
Keperluan	<p>1.1. Keperluan Jabatan: Keperluan Jabatan Tekniker Cumberiyati adalah untuk menjalankan tugas-tugas yang berkaitan dengan perantara jabatan. Keperluan Jabatan Tekniker Cumberiyati adalah untuk menjalankan tugas-tugas yang berkaitan dengan perantara jabatan.</p>
Keperluan	<p>1.2. Keperluan Individu: Keperluan Individu Tekniker Cumberiyati adalah untuk menjalankan tugas-tugas yang berkaitan dengan perantara jabatan. Keperluan Individu Tekniker Cumberiyati adalah untuk menjalankan tugas-tugas yang berkaitan dengan perantara jabatan.</p>

MUSTENBAFTIR
Tok Bagas Kullumbattir

13

GYO YAZISI



Tarih: 26.12.2019

Kare Gayrimenkul Değerleme A.Ş.

İstanbul ili , Esenyurt ilçesi , 2947 Ada, 48 Parsel - 2947 Ada, 49 Parsel - 2947 Ada, 54 Parsel;
Doğan Faktoring A.Ş. Lehine, 1.0 dereceden, %30 faizli, 6.000.000,00TL tutarlı, 17.08.2017 tarih, 53547 yevmiye

İstanbul ili , Esenyurt ilçesi , 2947 Ada, 48 Parsel - 2947 Ada, 52 Parsel - 2947 Ada, 54 Parsel
Denizbank A.Ş. Lehine, 1.0 dereceden, %60 faizli, 6.870.000,00TL tutarlı, 17.03.2014 tarih, 15541 yevmiye

İstanbul ili , Esenyurt ilçesi , 2947 Ada, 48 Parsel;
Türkiye Vakıflar Bankası Lehine, 1.0 dereceden, %65,04 değişken faizli, 40.000.000,00TL tutarlı, 14/11/2014 tarihli 63838 yevmiye

İstanbul ili , Esenyurt ilçesi , 2947 Ada, 49 Parsel:
Türkiye Vakıflar Bankası Lehine, 1.0 dereceden, %65,04 değişken faizli, 40.000.000,00TL tutarlı, 14/11/2014 tarihli 63829 yevmiye
Türkiye Vakıflar Bankası Lehine, 1.0 dereceden, %65,04 değişken faizli, 40.000.000,00TL tutarlı, 18/11/2014 tarihli 64437 yevmiye

İstanbul ili , Esenyurt ilçesi , 2947 Ada, 50 Parsel:
Denizbank A.Ş. Lehine, 1.0 dereceden, %60 faizli, 2.000.000,00TL tutarlı, 14.12.2012 tarih, 48225 yevmiye

İstanbul ili , Esenyurt ilçesi , 2947 Ada, 54 Parsel: D-72-96 nolu bb. üzerinde;
Türkiye Halkbankası A.Ş. Lehine, 1,0 dereceden, %36 değişken faizli, 10.330.000,00TL tutarlı, 05/12/2014 tarihli, 68862 yevmiye ipotekler,
Şirketimiz ile yukarıdaki belirtilen tarihlerde ve adı geçen bankalar arasında akdedilen krediler proje finansmanı için tesis edilmiştir.

Saygılarımızla,

Yaşar ALTIPARMAK Cengiz DİLLİ

YEŞİLGYO
YEŞİL GAYRİMENKUL YATIRIM ORTAKLIĞI A.Ş.
Yılanlı Aycзма Yolu Yeşil Plaza No:15 Kat:K15 Topkapı/İST.
P: 0212 709 37 45 F: 0212 353 0909
www.yesilgyo.com Cakırmaz Sokak No:25 Kat: 706 01 TL
Davutpaşa

Adres: Yılanlı Aycзма Yolu No:15 Yeşil Plaza K:18 Cevizlibağ, Zeytinburnu 34020 İSTANBUL
Tel: 0212 709 3745 Fax: 0212 353 0909 Web: www.yesilgyo.com Davutpaşa VD 4700032661

SPK-BDDK LİSANSI VE MESLEKİ TECRÜBE BELGESİ

TSPAKB TÜRKİYE SERMAYE PİYASASI
ARACI KURULUŞLARI BİRLİĞİ

Tarih : 10.11.2008

No : 400890

GAYRİMENKUL DEĞERLEME UZMANLIĞI LİSANSI

Sermaye Piyasası Kurulu'nun Seri: VIII, No:34 sayılı "Sermaye Piyasasında Faaliyette Bulunanlar İçin Lisanslama ve Sicil Tutmaya İlişkin Esaslar Hakkında Tebliğ"i uyarınca

Erdem YILMAZ

Gayrimenkul Değerleme Uzmanlığı Lisansını almaya hak kazanmıştır.

İ. Arıkan

İlkay ARIKAN
GENEL SEKRETER



E. Nevzat Öztangut

E. Nevzat ÖZTANGUT
BAŞKAN

TSPAKB TÜRKİYE SERMAYE PİYASASI
ARACI KURULUŞLARI BİRLİĞİ

Tarih : 26.01.2012

No : 401869

GAYRİMENKUL DEĞERLEME UZMANLIĞI LİSANSI

Sermaye Piyasası Kurulu'nun Seri: VIII, No:34 sayılı "Sermaye Piyasasında Faaliyette Bulunanlar İçin Lisanslama ve Sicil Tutmaya İlişkin Esaslar Hakkında Tebliğ"i uyarınca

Ahmet Ulaş DEMİRAL

Gayrimenkul Değerleme Uzmanlığı Lisansını almaya hak kazanmıştır.

İ. Arıkan

İlkay ARIKAN
GENEL SEKRETER



K. Attila Köksal

K. Attila KÖKSAL
BAŞKAN



MESLEKİ TECRÜBE BELGESİ

Belge Tarihi: 16.12.2019

Belge No: 2019-01.2704

Sayın Erdem YILMAZ

(T.C. Kimlik No: 45289368410 - Lisans No: 400890)

Sermaye Piyasası Kurulu tarafından gayrimenkul değerlendirme alanındaki tecrübenin kontrolüne ilişkin belirlenen ilke ve esaslar çerçevesinde “**Sorumlu Değerleme Uzmanı**” olmak için aranan 5 (beş) yıllık mesleki tecrübe şartını sağladığınız tespit edilmiştir.

Doruk KARŞI
Genel Sekreter

Encan AYDOĞDU
Başkan



MESLEKİ TECRÜBE BELGESİ

Belge Tarihi: 09.12.2019

Belge No: 2019-01.2586

Sayın Ahmet Ulaş DEMİRAL

(T.C. Kimlik No: 23557881144 - Lisans No: 401869)

Sermaye Piyasası Kurulu tarafından gayrimenkul değerlendirme alanındaki tecrübenin kontrolüne ilişkin belirlenen ilke ve esaslar çerçevesinde “**Sorumlu Değerleme Uzmanı**” olmak için aranan 5 (beş) yıllık mesleki tecrübe şartını sağladığınız tespit edilmiştir.

Doruk KARŞI
Genel Sekreter

Encan AYDOĞDU
Başkan



T.C.
BAŞBAKANLIK
Sermaye Piyasası Kurulu

Sayı : B.02.6.SPK.0.15.399 - 657

Ş./07/2011

Konu : Listeye alınma başvurusu.

6851

KARE GAYRİMENKUL DEĞERLEME A.Ş.
Cumhuriyet Mah. Atatürk Bulvarı Ekinoks Residence E-1 Blok Kat:3/23
Beylikdüzü/İSTANBUL

İlgi: 04.05.2011 tarih ve 10619 sayı ile Kurulumuz kaydına alınan yazınız.

İlgi' de kayıtlı yazınızda; Şirketinizin, Kurulumuzun Seri: VIII, No: 35 sayılı "Sermaye Piyasası Mevzuatı Çerçevesinde Gayrimenkul Değerleme Hizmeti Verecek Şirketler ile Bu Şirketlerin Kurulca Listeye Alınmalarına İlişkin Esaslar Hakkında Tebliği" (Tebliğ) çerçevesinde, gayrimenkul değerlendirme hizmeti vermek üzere listeye alınma talebinde bulunulmuştur.

Kurulumuz Karar Organı'nın 30.06.2011 tarih ve 20 sayılı toplantısında; anılan talebinizin olumlu karşılanmasına karar verilmiştir. Bu çerçevede;

A) Sermaye piyasası mevzuatı uyarınca yapılacak gayrimenkul değerlendirme faaliyetleri kapsamında Tebliğ hükümlerine uyulması gerekmekte olup, ayrıca, sermaye piyasası mevzuatı uyarınca yapılan değerlendirme işlemlerinde, değerlemeyi yapanların 01.05.2006 tarihinde yürürlüğe girmiş bulunan Seri:VIII, No:45 sayılı Sermaye Piyasasında Uluslararası Değerleme Standartları Hakkında Tebliği ve bu Tebliğin ekinde yer alan Uluslararası Değerleme Standartlarına aynen uymalarının ve bunları uygulamalarının zorunlu olduğu,

B) Sermaye piyasası mevzuatı kapsamında yapılacak gayrimenkul değerlendirme faaliyetlerinizin mevzuata uygunluğunun Kurulumuzca izleneceği ve mevzuata aykırı uygulamalarınızın tespit edilmesi halinde Kurulumuz listesinden çıkarılmanız yoluna gidilebileceği,

C) Kurulumuz web sayfasının gayrimenkul değerlendirme şirketleri bölümünde "genel duyurular ve uyarılar" başlıklı kısmında yer alan sürekli bilgilendirme formu formatına uygun olarak tarafınızca hazırlanacak sürekli bilgilendirme formuna Kurulumuz web sayfasının ilgili bölümünde yer verilmesi ve güncel tutulması gerektiği,

hususlarında bilgi edinilmesini ve gereğini rica ederim.

Ceyda ÖZDEMİR
Daire Başkanı

BANKACILIK DÜZENLEME VE DENETLEME KURUMU
(Uygulama Daire Başkanlığı III)

Sayı : B.02.1.BDK.0.13.00.0-140-114 - 23346

20 Kasım 2012

Konu: Değerleme Yetkisi

KARE GAYRİMENKUL DEĞERLEME A.Ş.

Bankacılık Düzenleme ve Denetleme Kurulunun (Kurul) 15.11.2012 tarih ve 5034 sayılı Kararı ile Şirketinize Bankalara Değerleme Hizmeti Verecek Kuruluşların Yetkilendirilmesi ve Faaliyetleri Hakkında Yönetmeliğin (Yönetmelik) 11 inci maddesine istinaden bankalara "gayrimenkul, gayrimenkul projesi veya gayrimenkule bağlı hak ve faydaların değerlendirilmesi" hizmeti verme yetkisi verilmesi uygun görülmüştür.

Kurulca yetkilendirilen değerlendirme kuruluşları, faaliyetlerini Yönetmelikte yer alan usul ve esaslara göre yürütmek ve bu kapsamda Yönetmelikte yer alan yükümlülükleri yerine getirmek zorundadır. Bu yükümlülükler arasında Yönetmeliğin 22 inci maddesinde Kurumumuza yapılacak bildirimlere ilişkin hükümler yer almakta olup, bu yükümlülüklerin süresi içerisinde ve eksiksiz olarak yerine getirilmesi, mevzuata aykırılığa sebebiyet verilmemesi bakımından önem arz etmektedir. 5411 sayılı Bankacılık Kanununun 96 ncı maddesi uyarınca da, ekte tarafınıza gönderilen bildirim formunun Aralık ve Haziran dönemleri olmak üzere yılda 2 defa ilgili dönem sonunu takip eden 15 gün içerisinde Kurumumuza gönderilmesi gerekmektedir.

Kurulun 07.04.2011 tarih ve 4151 sayılı Kararı ile "Yönetmelik uyarınca yetkilendirilmiş değerlendirme kuruluşlarının sözleşmeli olarak gayrimenkul değerlendirme raporu hazırlattıracağı ve Sermaye Piyasası Kurulu Gayrimenkul Değerleme Uzmanlığı Lisansı bulunmayan kişilerin, Yönetmeliğin 3 üncü maddesinin (1) bendinde belirtilen değerlendirme uzmanı tanımında yer alan nitelikleri taşımaları gerektiği, bu durumu tevsik edecek belgelerin dökümanite edilmesinin ilgili şirketlerin sorumluluğunda olduğu, Yönetmeliğin 5 ve 6 ncı maddelerinde öngörülen hükümlerin bahse konu kişiler için de uygulanacağı ve dolayısıyla bu kişilerin anılan maddeler karşısındaki durumlarının da yine ilgili şirketler tarafından takip edilmesi gerektiği, bu kişiler nedeniyle ortaya çıkabilecek mezkur maddelere aykırı durumlar ile karşılaşılması halinde ilgili şirketler hakkında Yönetmeliğin 19 uncu maddesinin (1) numaralı fıkrasının (a) bendinin uygulanması yoluna gidileceği konusunda Yönetmelik uyarınca yetkilendirilmiş değerlendirme şirketlerine duyuru yapılmasına" karar verilmiştir. Bu çerçevede, Şirketinizin kadrolu personeli olmamakla birlikte sözleşmeli olarak gayrimenkul değerlendirme raporu hazırlattırılan kişilerin Yönetmeliğin 3 üncü maddesinin (1) bendinde belirtilen nitelikleri taşıyıp taşımadığının tespiti, bu nitelikleri tevsik edici belgelerin temini ve saklanması ile bu kişilerin Yönetmeliğin bağımsızlığa ilişkin 5 ve 6 ncı maddelerinde öngörülen hükümlere uyumunun gözetilmesi Şirketiniz sorumluluğunda olup, bu kişiler nedeniyle ortaya çıkabilecek mezkur maddelere aykırı durumlar ile karşılaşılması halinde Şirketiniz hakkında Yönetmeliğin 19 uncu maddesinin (1) numaralı fıkrasının (a) bendinin uygulanması yoluna gidilmesi söz konusu olabilecektir.

Atatürk Bulvarı No:191 Kavaklıdere 06680 ANKARA
Tel: (312) 455 65 80 Faks: (312) 424 08 71
İnternet adresi: www.bddk.org.tr