

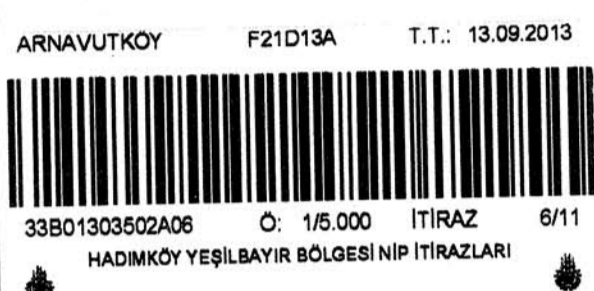

İSTANBUL BÜYÜKŞEHİR BELEDİYESİ
İMAR VE ŞEHİRCİLİK DAİRE BAŞKANLIĞI
ŞEHİR PLANLAMA MÜDÜRLÜĞÜ

11/02/2013 Onanlı 1/5000 Ölçekli Arnavutköy İlçesi Hadımköy Yeşilbayır Bölgesi Nazım İmar Planı'na ilişkin İstanbul Büyükşehir Belediye Meclisi'nin 13.09.2013 tarih ve 1853 sayılı Kararı doğrultusunda hazırlanan plan değişikliğidir.

İLÇE :	ARNAVUTKÖY	Pafta No: F-21-D-13-A	Ölçek: 1/5000
PLANLAMA EKİBİ	ÇİZEN	ESRA YILMAZ Şehir Plancısı	
	ŞEF	VECDİ AKDAĞ Y. Şehir ve Bölge Plancısı	
	MÜDÜR YARDIMCISI	KAZIM GÖK Şehir Plancısı	
	MÜDÜR	GÖKHAN YILMAZ Y. Şehir Plancısı	
	İMAR VE ŞEHİRCİLİK DAİRE BAŞKANI	AHMET ERHAN GÖKAL İngaat Mühendisi	



İstanbul Büyükşehir Belediye Meclisinin 20.11.2012 tarih ve 2432 sayılı kararı ile aynen/tadilen kabul edilen ve 11.02.2013 tarihinde Büyükşehir Belediye Başkanınca onaylanan plana askı süresi içerisinde yapılan itirazlar üzerine İstanbul Büyükşehir Belediye Meclisinin 13.09.2013 tarih ve 1853 sayılı kararı ile aynen/tadilen kabul edilen kararın eki olan plandır.

Sefer KOCABAŞ
Mimar
İstanbul Büyükşehir Belediyesi
İmar Komisyonu Başkanı

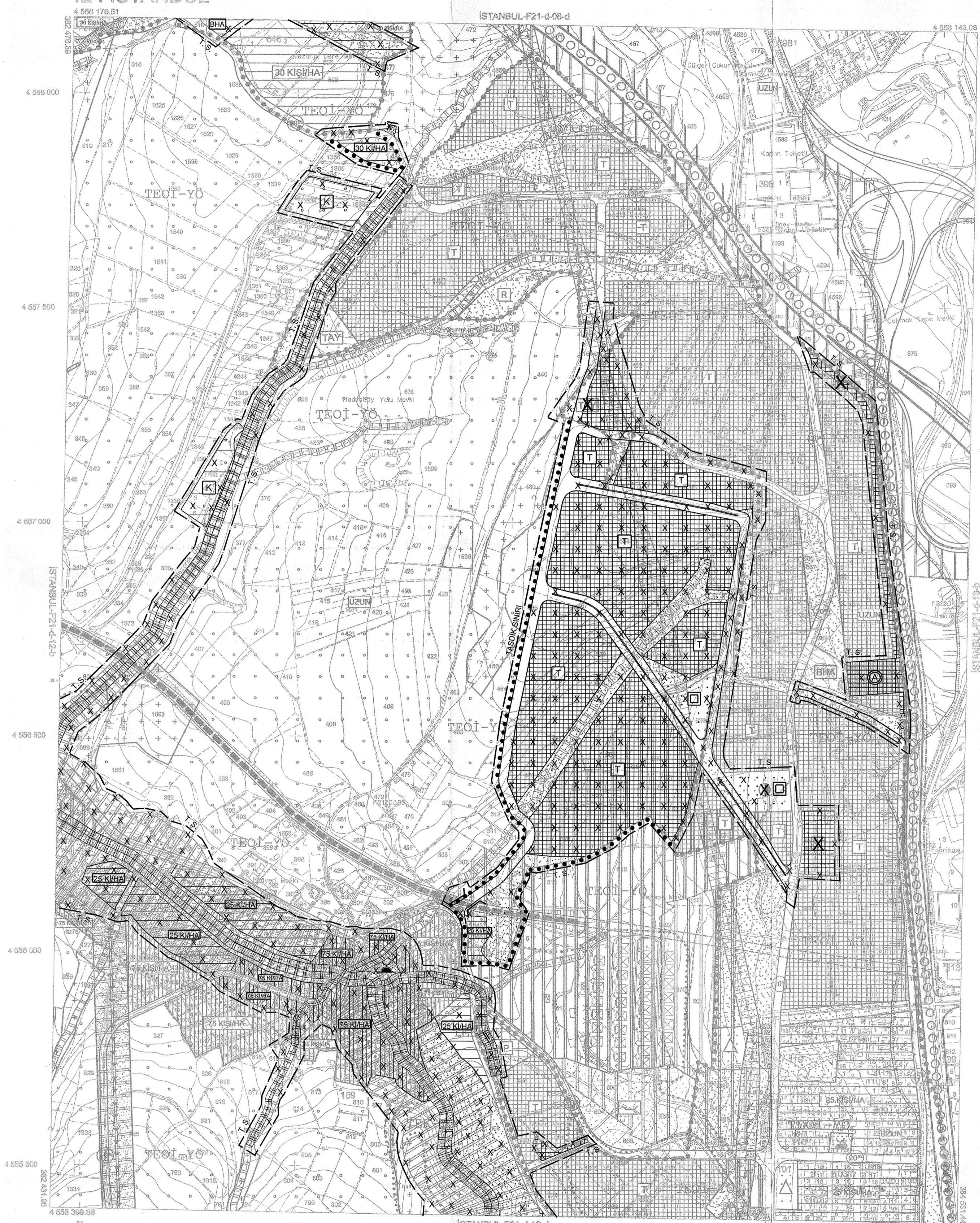

Koordinatlar ve pafta bölünmesi en son güncellenmiş TUTGA'ya bağlı 2006.0 ekseninde, GRS90 elipsoid ve Transversal Mercator (TM) izdüşümünde düzenlenmiştir.
Temmuz 2007 tarihinde çekilen renkli hava fotoğraflarından üretilen 1/1000 ölçekli sayısal fotoğraflardan genel amaçlı bir yöntemle üretilmiştir.
Yapılar Sayısı çizimlerle gösterilmiştir.
Epyükseklik eğri aralığı 5 metredir.
Yüklenici firma: ANA-KENT + MNG + KUTLUBEY (Ortak Çözüm)

Proje Yürütücüsü

Altan ÇETİNKAYA
Harita Mühendisi

1:5000

KONTROL
İBB Harita Müdürlüğü

Mustafa NALCI Harita Mühendisi
Osman AYDIN Harita Mühendisi (Şef)
Salim KARATAŞ Müdür Yardımcısı

ONAY
İstanbul iline ait 1/1000 ölçekli Sayısal Fotogrametrik Harita hazırlanarak üretilerek onaymıştır.
İstanbul Büyükşehir Belediye Başkanlığı
02-07-2008

Yılmaz YILDIZ Harita Müdürü

İnan UZUN Sekreter Yardımcısı