

Özelleştirme İdaresi Başkanlığından:

ÖZELLEŞTİRME YÜKSEK KURULU KARARI

Tarih : 22/09/2017

Karar No : 2017/89

Konu :

Kurulumuzca;

Özelleştirme İdaresi Başkanlığı (İdare)'nin 19/07/2017 tarihli ve 4805 sayılı yazısına istinaden;

- 1- Enerji Üretim Alanı'nda kömüre dayalı elektrik üretim tesisi kurulması amacıyla; Eskişehir İli, Alpu İlçesi sınırlarında bulunan ve Elektrik Üretim A.Ş.ye ait olan ER:3360209, S:85839 no.lu ruhsat sahası içerisindeki Kömür Rezerv Alanı'nın 6446 sayılı Elektrik Piyasası Kanununun 18 inci maddesinin 5 inci fıkrası çerçevesinde özelleştirilmek üzere özelleştirme kapsam ve programına alınmasına,
- 2- Özelleştirme işlemlerinin yukarıda anılan Kanun hükmü çerçevesinde ve "İşletme Hakkının Verilmesi" yöntemiyle gerçekleştirilmesine,
- 3- Özelleştirme işlemlerinin 31/12/2020 tarihine kadar tamamlanmasına

karar verilmiştir.

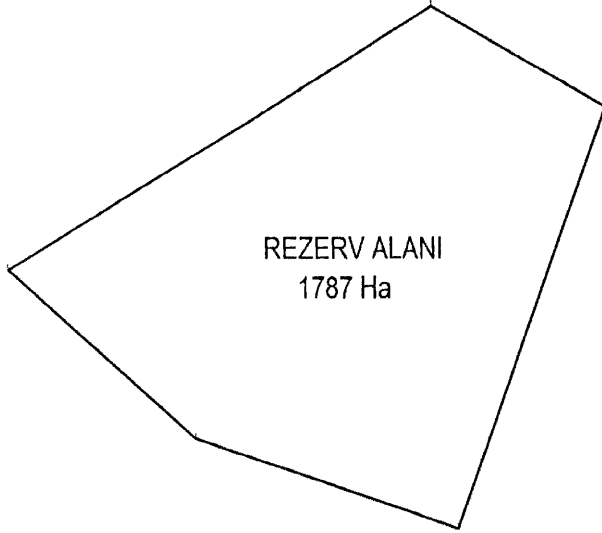

REZERV ALANI KOORDİNATLARI

Nokta No	Y	X
1	308825.470	4415411.980
2	310837.210	4414500.860
3	309145.770	4410665.530
4	306143.000	4411481.000
5	304000.000	4413000.000

UTM-6 ED50

Pafta no: I25-a3,b4

ENERJİ ÜRETİM ALANI

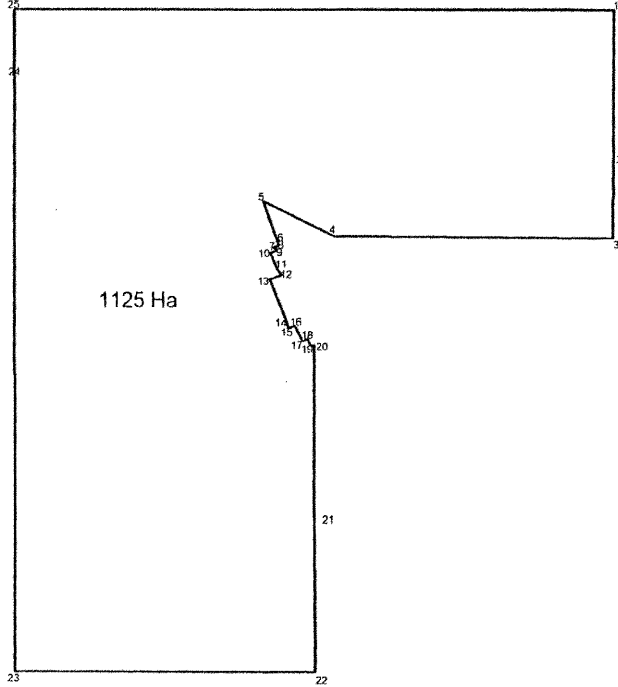

ENERJİ ÜRETİM ALANI KOORDİNATLARI

Nokta No	Y	X
1	319996.049	4421279.945
2	319996.049	4420307.153
3	319989.099	4419804.628
4	318130.000	4419820.000
5	317661.416	4420037.793
6	317764.000	4419765.000
7	317730.836	4419749.524
8	317751.000	4419740.000
9	317751.000	4419728.000
10	317708.000	4419717.000
11	317753.000	4419613.000
12	317784.000	4419571.000
13	317706.000	4419542.000
14	317823.000	4419261.000
15	317826.000	4419228.000
16	317870.000	4419244.000
17	317922.000	4419137.000
18	317953.000	4419158.000
19	317976.000	4419110.000
20	318000.000	4419110.000
21	318000.000	4418000.000
22	318008.645	4417001.969
23	316012.438	4416998.202
24	316006.185	4420844.272
25	316006.199	4421276.250

UTM-6 ED50

Pafta no: İ25-b1-b2