

1D:2759
İL: İSTANBUL

BURSA-G22-b-07-a

1D:2200

İSTANBUL BÜYÜKŞEHİR BELEDİYESİ İMAR VE ŞEHİRCİLİK DAİRE BAŞKANLIĞI ŞEHİR PLANLAMA MÜDÜRLÜĞÜ		
15/02/2013 Onanlı 1/5000 Ölçekli Pendik İlçesi, Yenişehir ve Çamlık Mahallelerinin Bir Kısmına Ait Nazım İmar Planı Değişikliğine İlişkin İstanbul Büyükşehir Belediye Meclisi'nin 24/10/2013 tarih ve 1996 sayılı Kararı doğrultusunda hazırlanan plan değişikliğidir.		
İlçe: Pendik	Pafta No: G-22-B-07-A	ÖLÇEK: 1/5000
ÇİZEN	Emine KARALI Y. Şehir Plancısı	
ŞEF	Ahmet Turan SEPETCI Y. Şehir Plancısı	
MÜDÜR YARDIMCISI	Yusuf BURKUT Şehir Plancısı	
MÜDÜR	Gökhan YILMAZ Y. Şehir Plancısı	
İMAR VE ŞEHİRCİLİK DAİRE BAŞKANI	Ahmet Erhan GÖKAL İnşaat Mühendisi	

İstanbul Büyükşehir Belediye Meclisinin 11.02.2013 tarih ve 204 sayılı kararı ile aynen/tadilen kabul edilen ve 15.02.2013 tarihinde Büyükşehir Belediye Başkanınca onaylanan plana aski süresi içerisinde yapılan itirazlar üzerine İstanbul Büyükşehir Belediye Meclisinin 24.10.2013 tarih ve 1996 sayılı kararı ile aynen/tadilen kabul edilen kararlarının bir planıdır.

SEFER KOÇBAŞI
Mimar
İstanbul Büyükşehir Belediyesi
İmar Komisyonu Başkanı

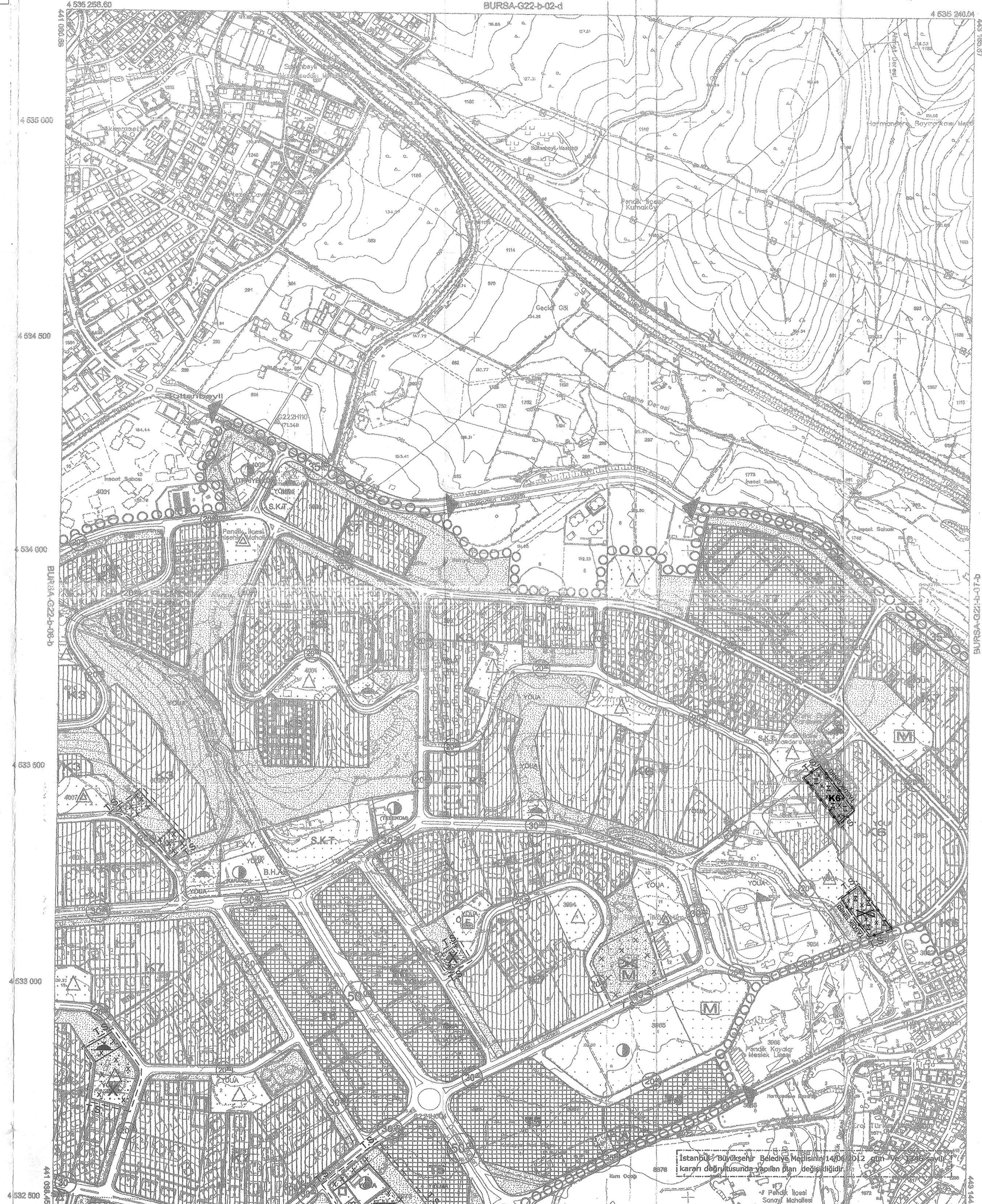

4532 480.25 441 500 442 500 443 500 444 500

YÖA

BURSA-G22-b-07-d

4532 500 4533 500 4534 500 4535 500

4532 463.70 442 500 443 500 444 500

1:5000

Koordinatlar ve pafta bölümlenmesi en son güncellemesi TÜTGA'ya bağlı 2005.0 epejünde, GRSS ölçekli ve Transversal Mercator (TM) izdüşümünde, düzenlenmiştir.
Temmuz 2007 tarihinde çekilen renkli hava fotoğraflarından üretilen 1/1000 ölçekli sayısal halihazır haritalardan genelisyeme yöntemiyle üretilmiştir.
Yapılar Saygı Çiziminde gösterilmiştir.
Eşitlik ölçeği en az 6 metredir.
Yüklenici firma: ANA-KENT + MİNG + KUTLUBEY (Ortak Çizim)

Proje Yürütücüsü
Alien ÇETİNKAYA
Harita Mühendisi

KONTROL
İBB Harita Müdürlüğü

Muhtesib MALCI
Harita Mühendisi

Onsan AYDIN
Harita Mühendisi (Şef)

SERAP KUBATAY
Müdür Yardımcısı

ONAY
İstanbul İline ait 1/1000 ölçekli Sayısal Fotogrametrik Halihazır Haritalardan Üretilerek onaylanmıştır.
İstanbul Büyükşehir Belediye Başkanlığı
23.01.2008
Yılmaz YILDIZ
Harita Müdürü

İrfan UZUN
Genel Sekreter Yardımcısı

22

01	
02	
03	
04	
05	
06	
07	
08	
09	
10	
11	
12	
13	
14	
15	
16	
17	
18	
19	
20	
21	
22	
23	
24	
25	